中華民國八年八月四日即舊曆己未年七月初九日

時報

西曆一千九百十九年八月四日 星期一

THE EASTERN TIMES.

第五千四百十九號

今天四張售大洋三分

本館開設上海望平街第六號 電話一千二百零一號

外埠本報連郵費
○中國境內 逐日寄全年十二元半年六元
○日本各地 逐日寄全年十二元半年六元
○歐美各國 全年十八元半年九元
(報費先惠郵票不收)

廣告刊例
封面二行起碼第一天每行一元 第二天每行七角五分
後幅二行起碼第一天每行[illegible]角 第二天起每行三角
短行以五十字起碼第一天每字[illegible] 第二天起每字四厘[illegible]

本報今日第四張教育周刊閱者注意

附增美術週刊預告

美術者實業之母此爲當今世界所公認歐亞各國無不有實業以致富强而其研究美術之法尤關心報與雜志之銷行得以進化之遲速近者中華熱心愛國諸君汲汲圖謀實業而美術之模範既足以引起各工藝之先聲美術之觀瞻又足以慰悅勞働家之勤苦其優勝於尋常游戲固不待論第今日之談美術者醉心歐化尤當保重國華如建築然先有基礎而後丹堊塗澤可施於宮牆如樹木然先有根柢而後華葉果實得敷於枝幹本報茲因采擇我國美術自立之特色與歐亞各國歡迎之極心類分彫刻 圖畫 巧工 雜器 叢談 著錄 迻譯 攝影凡八門萃數千餘年藝術之精英促四百兆人生活之增進新知舊學舍短從長由是而廣興工業駸駸乎富强之盛則美術週刊或即其先道也

東台縣保廣貨業啟事

今我國同胞公啟者敬啟者敝業向在上海歐戰公司販貨訂購究將美人牌揭去見內有花方月商標下有三浦榮玉堂字樣查此物久已認爲國貨詎名其爲某國所造之貨已無疑義在歐戰公司僅知爲美人牌之國貨而不知其中之幻相敝業當初亦不知爲某國所製而爲該公司所與也當此維持國貨期內同胞均悉僅各埠得明眞相而杜奸偽凡我同胞其共鑒之 東台縣洋廣貨業公佈

江蘇省立第四師範學校錄取預科新生正取五十名

李祖蔭 郭常康 姚適仁 丁頤曾 周祥雲 華英儒 陳光濤 朱振廷 陳卓 史咸年 顧克彪 張新泉 尉驎徵 吳祖貴 張有平 俞家培 曹必楨 閻繼彬 王金鉉 楊觀成 黃樹巽 范富生 徐和庚 毛琨生 張斌 沈家驥 張廣熾(常熟) 戴槃驤 張耀庚 許景藩 王永燾 黃紹簃 李秦珍 吳士偉 陸純秀 胡傑 榮德明 翁蘭孫 蔣懋德 彭從柏 樊金壽 程亨永 孫以坊 許錫麟 王鍾駿 黃良恭 李培蓮 附周小[illegible]

學校升送免試生正取一名 朱繩熹 張朱華 高杰 備取十二名 顧積鏞 [illegible] 施迺元 [illegible] 楊[illegible] 單[illegible] 徐樹[illegible] 楊作[illegible] 秦修政

本校訂於八月三十一日開學以上正取各生須於先一日繳納各費到校不到即以備取補[illegible]

國立北京大學定期舉行畢業學年試驗廣告

准教育部訓令第二七四號本校本屆應畢業學生准於九月一日起舉行畢業試驗其餘本預科各班學年試驗准於九月十一日舉行特此廣告

本校除於本月十五至十七號上午在上海本校招考外復於相當期間在下列各地候考外埠投考諸君注意焉

試驗日期 八月十號 八月十四號 八月二十號 八月念三號
試驗場所 江北岸青年會 大方伯青年會 花牌樓青年會

招考地點 寧波 蘇州 杭州 南京

附告 招考簡章分存上列地點隨意取閱詳章請向上海本校安寺路口恰同路本校索取

聖約翰大中兩學招考各級插班暨醫科一年級生

考期陽曆九月三號及九月四號上午九時起須先報名繳報名費一元欲知簡章請寄郵票一分[illegible]
[illegible]

南通私立醫學專門學校錄取西醫本科生案

趙烈 許[illegible] 陳敏時 汪[illegible] 楊[illegible] 額八名定於九月一日始考須由中學校畢業者方可收考如有中等學校畢業證書及毋須校長保證者可免試直接錄取[illegible]

南洋商業專門學校招生廣告

商務印書館發行

單級教科書

▲教育部審定 ▲國民學校用

省時 省費

各書悉照單級學制編纂同時教授四級學生而教師祗須用教授書一冊便利無比

修身教科書	甲乙編各九冊	實洋各二五分
修身教授書	甲乙編各六冊	實洋各八分
國文教科書	又大本甲編第一·四·七·十冊 乙編第二·五·八·十一冊 各合	實洋各一角二分
國文教科書	十二冊	實洋各四分
國文教授書	十二冊	實洋各一角
國文教授書	又大本第一·四·七·十·十一 二·五·八·十一 三·六·九·十二 合冊	實洋各四角 三角
算術教科書	十冊	實洋各三分
算術教授書	十冊	實洋各一角
算術教科書	又大本第一·四·七·十 二·五·八·十一 三·六·九·十二 合冊	實洋各
算術教科書	三冊	實洋各四分
算術教授書	三冊	實洋各一角
體操教授案	一冊	定價洋三角
單級教授講義 教育學		五角
又小學校管理法		六角
又小學校教授法		四角
又二部教授法		五角
又單級教授案例		四角
單級教授法講義		[illegible]
單級教授談		一角
單級教授要項		八分
實驗單級教授法		[illegible]
簡明單級教授法		一角
實驗複式教授法		[illegible]
自習主義複式教授法		四角

駐滬中國郵船公司參事局謹佈

啓者頃接金山總公司寄來年結佈告書分派各股東因念各股東住址遠近不一用特登報週知務請飭紀到廣東銀行取閱可也

滬北公學招生

本公學自本屆起兼辦中學科凡來學者或具有同等學力者均得隨時報名注重英文各課高小國民各級本星期六上午考試新生開學陽曆九月四號一切詳細章程各項定章可索取閱函索附郵招插班生地點宿膳均便校址北四川路三多里凡在高小[illegible]

大生民高等英文學校招生

本校爲高等英文專門校內分本科(二年)預科(三年)創辦以來本科已畢業二次預科已畢業四次茲招本一預一二三各級插班生凡中學畢業生或曾習英文五年者可插預三餘依此推所有入學手續詳載本校(新生入學須知)函索須附郵票一分(附白)(一)本校另設初讀班未習英文者亦可報名(二)外埠來函報名證金二元須(三十)[illegible]郵票四分至函不覆(校址)北蘇州路居中[illegible]校長潘志曉白

博文女中學校招生

本校民國四年經教育部立案後推廣學額添設畢業本學期中學各年級及高小國民各年級幼稚組甲乙均有餘額可以插班陽曆八月二十日開學章程函索即寄校址法租界貝勒路

上海貧兒院謝

凌耘秋善士以滬餅錢二十元[illegible]拜鳴東之惠濟孤寒仁德[illegible]斯之衍慶敢申謝悃以鳴[illegible]
院長施則敬 經濟部董蘇本炎 主事高鳳田同啟 高[illegible]並賀 總董周晉鑣

上海總商會開會員會廣告

本會經會董會議定於八月四日即舊曆七月初九日午後新鐘三時開會員會除另函通告附送入場券外特此登報廣告屆期準時務祈各會員持券親到是所盼禱

上海三洋涇橋廣萬源中慈善券頭彩誌囍

第九期慈善券七月初八開出頭獎第二萬八千七百十七號並上下附彩又由本號門莊售出得主台銜容收齊再行登明特此誌喜

民國路廣萬源分南號全啓

上海慈惠醫院 王若儀醫生

院址 北成都路(白克路轉角)門診時刻上午十二時起下午七時止

診治內外耳鼻咽喉皮膚花柳婦人小兒諸科並應用各種最新方法治療疑難之症出診聽便

本院謹啓

科發藥房時疫藥水廉價分銷處

此藥水專治中暑霍亂等症一服之後病勢無不減退經多數醫士試驗其效神速無比本埠已托雲南路六馬路及各首仁濟善堂分銷備蒙惠批施送尤當克己此識

鎮江陳養年啟事

抱弟乃言號石藕又號小亭所受先父遺分財產經族長會議因乃言年幼未能自治同監督所有動支款項及在外爲一切法律行爲非經監督諸人同意不能認爲有效有與人之接洽者務祈注意特登報聲明

南通

現在杜守上部說南通的自治實業教育事業辦得有成績有精神歐美的人亦很稱道但是南通沒有傳布新近消息的報紙宣示新事業的記載大家都引爲缺憾現在機關人士有志於斯特組織一個南通一定於八月八日發行每二日一刊每刊一大張全年售銀二元四角郵費六角預行處南通濠南本報記載提要專注意於開發地方上的自主義輸入新思潮書業的眞相司發展者及試讀最南通先生詩文者爲不可不看「南通」

龐織文女醫士

畢業於日本東京女子醫學專門學校曾在帝國大學附屬醫院研究女科內科兒科產科現在[illegible]等症歡迎介紹以告病家

診例 上午門診二元出診[illegible]

診所 新閘路[illegible]

介紹人 朱[illegible]

鳴謝中華商立壽險公司賠款迅速

啓者先父生前投保壽險一千兩因先父故後由該公司[illegible]立即照章如數給付絕無留難足見該公司之信實無欺祇領之餘用數語以表謝忱 上海[illegible]朱保鈞叩

上海工部局七釐公債

九五繳價

一九二九年十二月三十一號足數還本

兩(即一百兩)四百七十五兩(即五百兩)九百五十兩(即一千兩)三種本利統計表列后

種類	九十五兩	四百七十五兩	九百五十兩
第一年利息	七	三五	七〇
第二年利息	七	三五	七〇
第三年利息	七	三五	七〇
第四年利息	七	三五	七〇
第五年利息	七	三五	七〇
第六年利息	七	三五	七〇
第七年利息	七	三五	七〇
第八年利息	七	三五	七〇
第九年利息	七	三五	七〇
第十年利息	七	三五	七〇
還本	一〇〇	五〇〇	一〇〇〇
共	一百七十兩	八百五十兩	一千七百兩

欲知詳情請惠函上海二馬路德律風公司樓上工部局會計處可也

（中華郵政局特准掛號立券之報紙）

駐滬中國郵船公司參事局謹佈

啓者頃接金山總公司寄來年結佈告書分派各股東因念各股東住址遠近不一用特登報通知務請各股東...

滬北公學招生

本公學自本屆起添設中學科 凡在高小畢業或具有同等學力者均得隨時報名 一切詳載各項定章 可來取閱函索附郵 本星期六上午考試新生 地點宿膳均便 校址北四川路三多里 開學陽歷九月四號

江蘇省立第二工業學校錄取新生案

土木科正取四十名 ... 備取四名 ...

志筠女校特別啟事

承天英華學校招生

資格高小畢業及有同等學力者 期八月十一及念一號 半身照片 學則函索即寄 校址蘇州閶門外下津橋 校長周志禹啟

本校係高等英文專門學校兼授中文各科...

江蘇省立第二農業學校蠶科招生

南洋中學招考

江蘇省立第一工業學校續招生

復旦大學招生廣告

程度中學 備館大學預科 大學本科

勤業女子師範學校招生

長沙中美合辦湘雅醫學專門學校招生

粵僑培德學校通告

蘇州天賜莊景海師範女校 模範部招生緊要廣告

本部向例男女兼收不備膳宿今為便利起見...

南京高等師範學校招生廣告

江蘇省立第二女子師範學校招考廣告

上海南洋醫學專門學校招生

江蘇公立南菁學校續招新生

中國公學招生

本公學第一次考期已過第二次考期原定八月一號起至四號止...

中華職業學校招生

（一）學額 職業教員養成科五十名 ...（二）程度 ...（三）試驗 ...（四）考期 陽歷八月三日（五）地點 ...（六）注意 ... 校長 ...

上海坤範女子中學招生

江蘇省立第一商業學校陽歷八月十日招生

○名額預科兩級各五十名○資格年在十四歲以上高小畢業者○試驗科目國文英文算術○報考手續先於八月九日呈驗證書並交四寸半身照片證金二元○本科各級額滿不招插班生○詳章函索即寄○校址上海小南門外陸家浜

校長俞文耀啓

東亞體育學校招生

本校定於陽歷九月一日開學新生插班生尚有餘額考期自陽歷八月二十一日起三十日止每日上午八時至十一時隨到隨考有志者須先期報名詳章及投考規程函索即寄 校址上海西門方斜路慶安里

校長朱少屏啟

中華德醫學會私立同德醫學專門學校招生

呈驗考期 陽歷八月念一日至陽歷九月五日止陰歷七月六日至陰歷七月念五日止 每日上午九時至十時在本校考試國文物理化學三種 開學 陽歷九月一號 章程函索即寄

資格 中學畢業及與之有同等程度者

報名處 路麥根路十九號本校或四馬路棋盤街德醫書局等處

校長江逢治啓

大同學院招攷

設科 （甲）大學文理科及預科（乙）英文專修科 ...

考補習班特例 ...

特告 ...

工部局會計處可也

文生氏高等英文學校招生

博文女中學校招生

天津孔德中學招考一二年級插班生簡章

長沙雅禮大學校招生

名額 ... 實習 ... 程度 ... 畢業 ... 學費 ...

江蘇省立第一農業學校招生

考試科目 ... 報名 ... 考試日期 八月十八十九兩日 ... 開學 九月十日 校址 ...

國立北京法政專門學校招考預科新生廣告

目的 ... 期限 ... 程度 ... 地理 外國文 ... 數學 ... 試驗科目 國文 ... 中西歷史 中西地理 ... 報名程序 ... 報名時期及地址 ... 試驗日期 八月十八十九兩日

上海公學中學部招生

程度 ... 考期 ... 納費 ... 報名費 ... 試驗 ... 校址 ... 校長楊德鈞啟

上海公學附屬小學招生

本校下學期中高初各級及幼稚園義務班均有餘額可補有志向學者可速來校報名至陽歷九月六號（即閏七月十三日）開學時考驗分班可也（章程函索即寄）北四川路寶興路十號本校白

校長楊德鈞啓

啟秀中西女學校招生

中華中學校招生

國立北京工業專門學校招生

本校招考新生本科（內分機械電氣機械織染應用化學四科）... 照片二紙試驗費二元八月七日起京滬分區試驗...

中國體操學校招生

本屆招考第二十四期新生定於七月十一號起每日上午隨到隨考詳章函索即寄 上海西門外林蔭路本校校長徐一冰謹啓

上海學生聯合會第一義務國民學校招生

（第一校）校址上海南市大南門中華路西白漾弄學額二百名開學陽歷八月念五日陰歷閏月初一日 （第二校）校址芋井中市福音堂小學校舊址學額六十名開學陽歷八月念五日陰歷閏月初一日

中華博物學會開成立會展覽會通告

日期 成立會陽歷八月十六號上午... 地點 北京... 內之事件 ...

到會須知 凡各支部代表及各會員到會者為先期預備膳宿悉川資自理

中華博物學會（即中華博物研究會北京博物調查會）啓

大陸銀行廣告

本行資本一二百萬元 經理商業銀行各項業務所有 存款放款押匯貼現匯兌等其利息 匯水佣金格外克己 手續 敏捷 以副惠顧 諸君之雅意 總行設於天津 分行設於北京 其他各大商埠均有特約代理機關辦理匯兌事務特此謹白

浙江興業銀行廣告

本銀行於前清光緒丁未開業至今已十三年 收足資本一百萬元 公積金三十九萬餘元 ...

各種存款 定期・往來・隨時・囑託・儲蓄・各項存息格外從優另有特種定期存款通知存款兩種尤為優越便利

抵押放款 押匯 貼現 欠息克已手續迅速

匯兌 通匯地點另有專項詳細廣告並於上海杭州漢口北京天津奉天哈爾濱各地備有活支匯票以便旅行各埠辦貨之需

總行 上海北京路十四號 電話 ...

（支行）杭州 漢口 北京 天津（分莊）奉天 哈爾濱

敬謝 大通路新康里一百六十三號 戈百洪先生

漢口景維崧白

上海慈善救濟券第九期開奬捷報大彩

頭奬一張第二萬八千七百十七號本埠廣萬源承銷 二奬一張第三萬一千三百七十一號漢口復成承銷 三奬一張第三萬五千一百六十九號本埠福源來承銷 四奬二張第一萬九千七百○四號本埠大發祥承銷 又第二萬八千五百六十七號江西中行代銷 五奬二張第三萬六千一百三十四號蘇州怡源祥承銷 又第九千一百十四號江西利達承銷 六奬二張第二萬二千四百六十六號本埠益成承銷 又第一萬九千九百十六號奉天中行代銷

上海慈善救濟會謹啟

第九期慈善券緊要聲明

敬啓者昨日開奬當懸示號碼之際被辦事人誤將抽除之號碼兩串（每串五十粒共一百粒號碼列後）與售出之號碼兩串亦一百粒彼此互易地位以致卸珠時將抽珠之號碼納入大銅球內而售出之號碼兩串轉致未曾納入此係掛珠與卸珠時手續繁多臨時匆促所悞當將該辦事人等送交警廳核辦惟敝會對於購此一百號以內各券諸君極深抱歉茲將悞入之號碼按照開出各奬與漏出之一百號（即購得此一百號之各券）當然易位給奬以昭公允事實如此諸希亮詧

第二萬一千一百○一號起至二萬一千二百號（未售）以上應抽而不抽

第二萬一千○○一號起至二萬一千一百號（已售）以上不應抽而抽

上海大利源經售各種奬券

本號向售各種奬券信用卓著聲名久著出各大奬均已登報聲明無庸贅述今售九期慈善券閏七月初二開奬頭奬六萬元全張六元分條六角第十期慈善券閏月十四開奬頭奬五萬元全張五元分條五角第五期利濟正券七月念九開奬頭奬六萬元全張六元分條六角第四期利濟副券七月十三開奬頭奬二萬元全張二元第五期湖北券七月念九開奬全張五元外埠函購另加郵費雙掛號一角三分單掛號八分匯兌不通處郵票代作九五折本號在老北門內穿心街西首斜路

請看上海勸業場提燈大會既可看大會又可得大財

現在發行添股奬券得奬如不願入股儘可立取現洋每張售洋五元分二十條每條售大洋二角五分對逢無製期本場遊券三次頭奬全張獨得洋五萬元欲取詳章請向各埠[illegible]號取閱[illegible]也門券日夜遊資仍售小洋一角此啟

萬國儲蓄會緊要啟事

本會為中國首創第一儲蓄機關成立以來八載於茲信用卓著業已風行全球不料近來忽有一種命名儲蓄稱效本會辦法者方且日出而不窮其實皆與本會毫無關係嗣後各界人士欲投資加入本會或來函索閱會章者務必寫明[illegible]字樣以免誤投是為至要特此公啓

上海法界洋涇浜五號萬國儲蓄會啓

九秩洲公會開全體股東大會通告

本會為[illegible]七月初八日[illegible]開全體股東大會[illegible]行分地手續繁多斷非三五日所能竣事擬自開會之日起延長兩星期將應辦事宜公同計畫以期[illegible]告從速先行抄契送會註冊以憑造冊列表均請於七月初八日開會期前來會為禱除通函各同業外仍恐有新近移居或遠出在外郵寄有悞未能週知特此通告

全國學校書業公鑒

今年愛國風潮以來全國學校及同業以本局係完全華人自辦之書局。紛紛向本局定購國民學校、高等小學校、中學校、師範學校等應用之教科書。較之往年增加一倍之多。本局印刷工廠現[illegible]不願自欺欺人。寧可加重成本。不肯私用日貨。除有光紙[illegible]紙供給全國學校之用竟無辦法。本局[illegible]邊紙外。特添印美國紙洋裝[illegible]校與同業提倡之至意。惟本學期紙料缺乏[illegible]同業均以愛國為懷。當不斤斤於形式小節也。[illegible]選擇[illegible]鑒察。

中華書局有限公司謹啓

中華書局啓

五福牌香煙 開始發行

本公司新出五福牌香烟每包十一支附送竹吸嘴一支烟絲絕嫩烟味甚佳價目格外公道本埠及江甯等埠現在開始發行愛吸新烟諸君請各購吸其利有四（一）烟味香（二）價便宜（三）每包多吸一支烟（四）五福臨門商標吉利

上海大昌烟公司啓

蘇州 上海英文學院特別通告

本院本屆預科畢業計陳如翔楊鏡心鄒琦三名現陳如翔楊鏡心等已由本院於七月一日介紹至時報館及有正書局辦事下屆添預科各級外添招文商兩本科各二十名（程度）預科同中學本科同大學凡有向學者請於[illegible]上午或下午三時後至本院報名可也（詳章）函索即寄（附設夜學）另有詳章

華英中學招生

本校招中學一年二年三年級新生暨高小各級插班生凡有志來學者須先期報名隨繳報名費洋兩元除星期日外准可隨到隨考試驗科目英文國文算學如執高小學畢業證書者免考為驗得列第一者准免學費一學期准執高小學證書有英文一門不及格入中學一年級者本校特開補習班許其入班補習於九月六號繳費八號上課章程函索即寄校址閶門外石排巷內 校長白本立啓

痼疾頓除

[illegible]

上海寧波路口崔氏瓣香廬總發行所抄登

恒大紗廠有限公司招股章程

第一條 本公司遵照中華民國公司條例定名為恒大紗廠有限公司 [illegible]

本公司股本總額定為國幣五十萬元分為五千股每股國幣一百元 [illegible]

酌提折舊外 [illegible]

發起人 穆杼齋 陳悅周 湯藴齋 朱子灝 馮蓮生 黃季純 儲潤泉 張壽閣 楊文卿

國貨人丹 龍虎商標 中國製成 中國藥料
華人體質 服之最妙 辟暑辟邪 藥力不小
霍亂吐瀉 猝然昏倒 速服一包 立時見效
胸悶腹脹 胃口不好 水土不服 飲食失調
頭昏目眩 口乾舌燥 嚼服數粒 生津沁腦
家庭要品 旅行至寶 價錢不昂 十分公道
試服之人 可購小包 多買分送 價更相巧
傳單一紙 敬告同胞 各省各埠 此丹暢銷
歷年已久 人人知曉 愛國熱度 近來愈高
共買國貨 利源保半 人丹雖小 足為先導

價格 小包洋五分 中包洋一角 大包洋一元 玻璃瓶二角 大包洋五角 各省各埠大藥房及洋廣貨舖均有出售

總發行所 上海三馬路中法大藥房

抵制外貨 莫如提倡國貨

◉振民氣◉禦外侮◉作商戰◉勝用兵 此我振勝烟廠之定名

◉中國人用中國貨◉中國人及中國烟 此我中國牌之定名

◉金甌不缺◉祖國常存◉提倡國貨

◉一言九鼎 此我金鼎牌之定名

◉牡丹雖好全仗綠葉扶持◉國貨雖良◉端賴同胞提倡 此我牡丹牌之定名

◉黃包車夫亦黃帝子孫不可以其為下等社會而忽之本烟廠製此以應塞漏卮挽利權之一法也 此我黃包車牌之定名

同胞同胞事急矣時危矣莫謂香烟小品無關宏旨須知救亡圖存惟此是賴國貨其可忽乎哉國貨其可忽乎哉

中國牌

十支

牡丹牌

十支

振勝日報發行小品文字報每月四角附設上海西門方斜路

大英牌香烟

社會上所最歡迎之品

上海振勝製烟廠敬告國人

君吸香烟是先行慎選其品類乎君知多數中華國民喜吸大英牌之原因乎是否因其廣告之效力是否因其價值之低廉是否因其質地之優美試問吸烟諸君便知大英牌在香烟中為社會所最歡迎者矣

上海永泰和烟行啟

上海英文學院特別通告

本院本屆預科畢業計東如瑞楊護心等已由本院於七月一日介紹至時報館及有正書局辦事下屆除預科各級外添招文商兩本科各二十名（程度）預科同中學本科同大學凡有向學者按日上午或下午三時後至本院報名可也（詳章）函索即寄（附設夜學）另有詳章（完壯）新閘大通路東（開學）九月八日　院長殷芝齡啟

蘇州 萃英中學招生

[illegible]

痼疾頓除

[illegible]

上海崔氏擷香廬總發行所抄登

先任西公遺著四庫簡明目錄標注預約廣告

冊夾連紙每部定價十六元預約十二元棉連紙每部定價十四元預約十元汀料紙每部定價十二元預約八元本年八月三十一號止經售預約處北京商務印書館保古齋書坊上海商務印書館樣本陳列經售處概不寄送如有願購預約者敬祈移玉前往為荷外埠郵費加一　是書都二十卷體例經史子集版本源流公藏專家必備之冊各用仿宋精刻精印裝成十大冊

批評

◉如迷藏戲　（即）

中國近來之事質言之如小兒之戲迷藏既近而復遠似就而又卻當局者以蒙目故而不知其所以然在旁觀之明眼人觀之未有不可憐而又失笑者雖然小兒之戲迷藏雖覺可憐可笑而其心則固誠意以求其目的也若今日中國之任事者我恐並此誠意而無之矣故戲迷藏者尚有能達目的之時而中國近日之事則全否

命令

八月二日大總統令　王懷慶現經調任步軍統領所有帮辦直隸軍務一職應即裁撤此令

又令　財政總長龔心湛呈請任命關建藩為皖岸榷運局局長應照准此令

又令　兼署內務總長朱深呈准浙江省長齊耀珊咨請任命蔣作藩鄧慶瀾為浙江省會警察廳警正均照准此令

又令　朱建璋康誠均晉給四等文虎章此令

國內專電

◎前晚（卅一日）九時王（揖唐）宅發現炸彈係紙烟鐵筒內裝火藥用繩繫擲於南跨院西廂房上將房脊灰泥轟去少許徐總統及段（祺瑞）派代表往慰王懷慶吳炳湘派軍警察看閣員及徐樹錚委員往訪（北京二日申刻發）

◎日本學生團代表致書我學生團發表意見指摘其政府對中國外交之錯誤謂和會開始時彼等即主張青島應無條件歸還中國又指摘兩方軍閥謂此次來華係欲與中國有智識階級開誠相見謀亞洲民族全體之融和云云（北京二日亥刻專電）

◎日本學生代表團由屈切音文原田政治二氏謁公府吳（笈孫）代見談民本主義文兩國知識階級提攜增進國交吳允代達元首

◎日本學生團代表昨（一日）謁徐總統由吳（笈孫）代見日本學生言此來由犬養（毅）君介紹係代表日本智識階級與中國智識階級互相聯絡且反對其本國之軍閥及侵略主義專從經濟上提攜云云（以上北京二日申刻發）

◎參議院臨時動議將對德奧恢復和平案通過政府已將詳細辦法籌備俟奧約簽字後發表

◎各界聯合會昨（一日）赴國務院呈請願書由郭（則澐）代見郭言政府並無補簽德約及與日本直接交涉事提出國際聯盟之各案已在準備駐日公使未定云云（北京二日亥刻專電）

◎內閣事擬僅易閣員一二人改組陸軍靳（雲鵬）堅意辭職徐總統尚在調停議員紛紛質問何故延緩（以上北京二日申刻發）

◎馬福祥電促組閣謂倒閣如此之易組閣如此之難使非別有陰謀即係顯挾黨見云云

◎政府有決定朱（啓鈐）如不重任議和總代表將完全更動分代表之說

◎昨（一日）衆議院通過對德戰事終止案即咨行參議院參議院通告今日（二日）開議此案（以上北京二日亥刻專電）

◎昨（二日）參議院通過對德戰狀終止案並決定會同衆議院電美上議院致謝（北京二日申刻發）

◎政府擬商對德奧擬並發明令申明戰狀告終和平開始俟奧約簽字後即發表

◎對奧約簽字及復和辦法擬補提國會同意

◎駐意公使王（廣圻）請與意合開航船公司我投資一千萬意幣閣議否決

◎錢（能訓）遣王揚濱南下接洽和議

◎美國調停中日有謂尚未正式提出

◎閩（李厚基）浙楊（善德）綏蔡（成勳）電皆贊成促和

◎京中霍亂時症蔓延至津內務部現正設法預防（北京二日亥刻專電）

◎美國調停中日提出八款先與日商俟有頭緒再與中國開談我取冷靜態度英法等亦有調停意

◎魯沈（銘昌）電稱日人捕去學生馬忠懷羅寶臣案經交涉已交回

◎日本公使小幡氏訪外交陳（籙）詢奉吉形勢政府方針陳答謂力謀和息不至衝突

◎中央電湘張（敬堯）緩辦省議會選舉據覆擬待統一後籌辦當隨時接洽

◎張宗昌電索本路軍費念五萬及六旅薪餉否則請開總指揮職並准入都面陳

◎奉張（作霖）電保吳（俊陞）帮辦黑省軍務中央尚在斟酌俟孫（烈臣）到任或發表

◎豫人紛紛來電反對施肇曾與日人私訂包修潼（潼關）洛（洛陽）等鐵路約（以上北京二日申刻發）

譯電

▲其一　國內雜電

[illegible]

▲其二　歐洲媾和要電

◎波人要求教育之權利

[illegible]

◎法國議決戰爭終止之日期

[illegible]

▲其三　各國近信

◎英國對俄政策之辯論

[illegible]

◎德議會悔失議和之機會

[illegible]

◎芝加哥之種族暴動

[illegible]

南京

[illegible]

杭州

[illegible]

要聞

◉政潮近觀　（仲斌）

▲老龔組閣之波折　▲老靳又要辭職　▲本古[illegible]

老龔組閣已得當道及政黨魁首軍閥要人之主張宜若可以無礙矣然政客中有問題同僚中有問題反對之聲與主張者之聲相應而起凡主張者尚有幾分面子意味官話體裁（如段答東海正式組閣確是很要緊仙舟亦極相宜云云）而反對者非有利害之關係即有甚深之意見故反對之力量足以使主張者失效議會方面昨日某俱樂部開會商議之結果雖贊成者不乏人大抵皆礙於老板演詞之面子外似贊成實乃不置可否而反對發言者雖少語則甚激故就此一黨而論表面形勢雖似順利而實際上仍多趨於反對一方其原因蓋如昨函所述同僚方面某總長與當道已迭相消泯第一次因軍費爭執而衝突第二次因襲代閣而閉門不出後經當道派員再三勸說某軍閥要人亦力勸云護不過代理維持須顧全面子勿太認眞始允消假出席然一方實無從籌付積欠之巨款一方亦相對無言兩人意見似非空言所能解釋昨某聞龔組閣消息即夜謁當道瀝陳軍費積欠各省屯催均以維繫未來事變相責財部終不踐約援濟無力支持請予罷黜云云未明言反對而意在言外已極顯明然閣未組成先發生閣員散夥之形勢維持之效未見而破裂之兆先萌當道之於某總長亦萬無可以聽其去職之理乃加以懇摯之慰留為[illegible]亦即呈力辭眞除呈文主旨主張和議聲中過渡時代組閣應緩至統一解決之時襲仍以代理名義維持至統一之後而自身願以[illegible]人云非反對他人組閣亦不欲自身組閣實以時局解決為當務之急統一之後內閣當然由南北合組此時北方之內閣無論正式名義代理名義其為過渡性質則一何必認眞徒添紛擾云措詞固甚冠冕也

時評一

◉敗家之子　（笑）

今有故家於此得一敗家之子其家已有破產之虞而況今之吾國蓋全國皆敗家之子也彼擁兵自固日惟向中央索餉糈而牛以自肥者非勝於一家驕惰縱欲之子弟日以狗馬聲色自娛雖至傾家而不惜者歟家國有相同之理家國兩字相連屬者也

駐滬中國郵船公司參事局謹佈

啓者頃接金山總公司寄來年結佈告書分派各股東因念各股東住址遠近不一用特……

文生氏高等英文學校招生

新式電燈泡

價目較前大減

美顏粉之最特色

馳名莫如

旁氏白玉霜

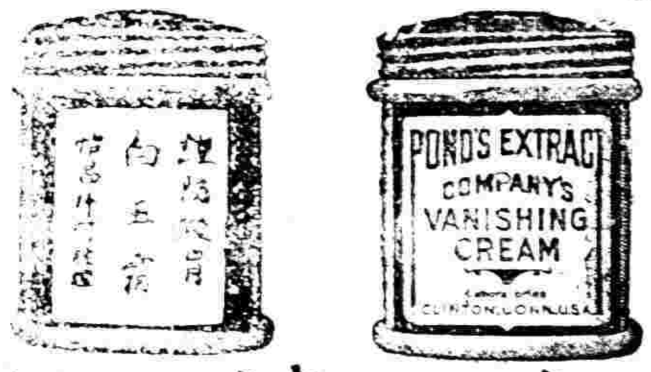

請試之

總經理

上海怡昌洋行

精補血

強種精血丸

欲強國先強種今中國之積弱久矣欲奮發自強非有極旺之精神極熱之血液必無效力此丸專注重於補精神助血液救弱扶衰功推第一目下夏令虛弱之人多患頭暈腦痛心跳氣怯煩躁不寧氣喘多汗或胃不消化或大便閉結等症幸即購而試之　價格小瓶洋七角半大瓶一元二角半

◉總發行上海中英大藥房　外埠各本分號各大藥房均有發售

助血

虢季子白盤放大本

共和影戲院

西門外方板橋

第七八集　第十四十五十六十七本　黑衣盜　彩片

加演　美女時裝　五片

義勇隊　美洲戰事共兩片

價目　登樓二角　正廳一角　幼童減半

星期二五換片

大風新劇社遷移廣告

◉遷移原因

◉大風社啓事　本社新劇由初九起休息三天遷移西首廣舞台原址準十二開夜演各界注意

PHILIPS ½ WATT LAMP

冒牌甚多　認明洋文

各大電燈行均有出售

總經理威麟洋行

上海惠羅公司

男式衣領二千八百打

本星期內特別廉價

尋常定價每打二元半者今售二元

尋常定價每打四元半及五元半者概售三元

男式綢緞領帶

本星期內尋常定價每個一元五角及一元七角五分者今售一元每個二元者今售一元半二元半者今售二元

上海南京路十三號惠羅公司白

中國首創第一家自製各種科學鏡片

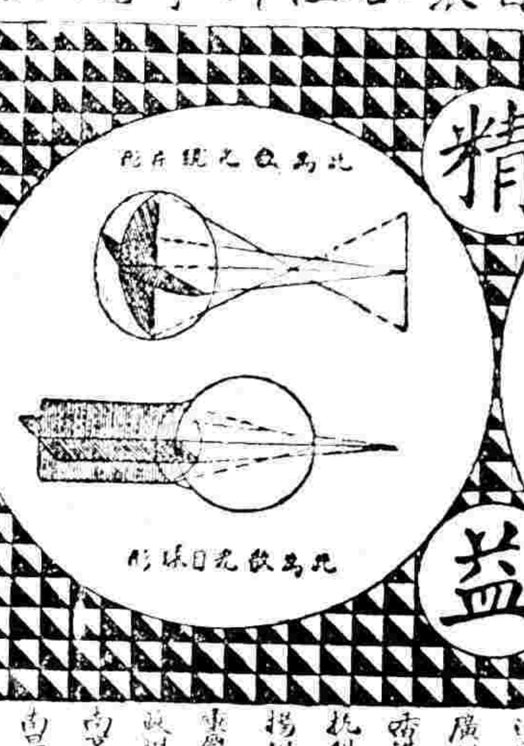

精益

精益眼鏡公司謹啟

總公司上海南京路新世界東

分公司　北京　天津　濟南　漢口　長沙　河南　廣州　香港　杭州　揚州　蘇州　重慶　南京　南昌　無錫

生死隔一線

永年人壽保險有限公司通告

本公司承保壽險能照出金鎊保單有志者可乘此金價大跌之好機會速來投保○○請打電話至中二千六百零一號或函致上海廣東路十號敝總公司接洽可也

濟世度人

敬謝上海五洲大藥房

浙乍吳漢章謹題

五洲大藥房諸君電鑒逕啓者鄙人在懋昌經理至今已有十載精神勞瘁日甚一日蓋號中經營閩省木紙二項進出頗巨但須鄙人為之主持也上月間因有要事赴滬遇敝友沈君孟蕃於新世界見鄙人形容枯槁骨瘦如柴勸向貴藥房購買人造自來血當購一打歸家服之未及半身體漸覺強健飲食日增勇於作事鄙人身受其益無以為報故今撰得濟世度人四字呈貴藥房祈將原信屬登報端以告同胞諸君庶不致妄服他藥遺誤人事茲謹具函肅請公安　鄙人吳漢章　六月念六日發　通訊處浙乍浦南門外洋橋埂懋昌號內

人造自來血定價每大瓶售洋二元每小瓶售洋一元二角　功效服法另詳仿單

總發行所上海四馬路五洲大藥房附啓

外埠五洲分號及各經售家均有發兌

張廣記行書大屏幅

康南海先生大同書甲乙部　六版物質救國論　出現

聲明國貨發售

胃病靈藥

特別贈品曾服胃靈有空盒十只可掉換一對

價目　大盒五角　中盒三角　小盒一角半

每打　五元　三元　一元半

批發格外克已

總經理上海寧波路華泰藥房

上海中法實業銀行儲蓄存款廣告

長興書局謹啓

接要聞

京內內閣問題如此外省之督軍省長更動問題亦甚熱鬧吉林之事愈鬧愈激前此所傳因外交事件可以助某方一臂之力至今乃證明其違於事實蓋某國於吉日事件之眞因觀察甚明只以自身利益爲前提以某路權及三省權利爲目的其欲望旣不限於吉省而於奉吉不取左右袒之態度其報紙且於奉有主使之微詞於是吉省之高士儐之氣燄不爲吉日事件所挫且反大張厥詞直以全體軍官名義發表討張之兩次大宣言（第一次宣布奉省秘派人勾吉軍官向日開釁之秘謀第二次宣布張公大東三省主義及干涉中央政治種種之罪狀）並云公推高氏爲東北軍總司令號召各處會師遼瀋東北風雲益凶惡全入於恐怖之狀況日來吉省政商各團體紛紛來電均以人民生命財產籲告解決之法蓋奉吉之鬨其結果要不外兩項結果（一）外人獲漁人之利（二）人民受池魚之殃至誰勝誰敗誰是誰非眞可不置論矣

◉山東問題之京訊

日來政府頃又接議和專使由巴黎來電稱關於山東問題經英美法各國從中調和頗有圓滿解決之希望其解決辦法係由中日間締結一種關於山東之條約由各聯盟國擔保日本定期交還中國一俟商酌妥協中國即可補行簽字云

又倫聞美國向中日提議八款業經分途兩方近先與日商量俟有頭緒再同中國開談吾國現將取冷靜態度未表示何種意見此外英法諸國亦有出任調和之意云云

又聞我國拒簽德約以後又有補簽一說雖非事實而各界恐政府外交方針或有一種不可思議之變化甚爲惶恐以故補簽消息傳出來電反對者頗多日昨上海學生聯合會關於此事又分電府院請勿改易初旨原文如次（銜略）山東問題將補簽此事關係我國前途至巨各界維持挽救惟擔拒簽結果若不顧主權補簽德約是自甘心斷送國人決不承認若謂和會能主持公理再爭之國際聯盟不當因噎廢食尙祈持以堅決勿爲宵小所惑國之幸也上海學生聯合會叩陷

又據報告山東問題業由英美等國提出調停條件分交中日雙方考核已見各報茲聞此項調停條件陸續使最近報告內容計分七項（一）山東主權應完全歸於中國（二）日本應將膠濟路定期歸還中國（三）日本駐紮山東之軍隊應定期撤退（四）山東之德國物產及特權應由日本交還中國但中國須於收回時量償給價（五）青島應闢爲萬國租界（六）山東已成各鐵路應由中日合辦路警亦由中日特別編制之（七）已訂約未成之鐵路應准日本承辦此外尙有特別記載即雙方承認上列七款之後中國應和補簽德約是也聞日本方面已由巴黎專使轉電東京商示迄今尙未得復我國迭經院部處會議結果對於一至五各款均無異議六款主張由我派警七款主張撤銷前約業將此意電達陸專使查照辦理

◉新衆院通過恢復對德和平案

衆議院昨日下午一點鐘宣振鈴開會延長時間至兩點十分已足法定人數計在場議員共爲二百十二

沈製 面如冠玉散 秘 醜能成美 鏡面

[illegible]

人秘書長報告文件畢議長報告議員請假在七日以上者數人均無異議又報告國務院來咨請院議究應以七月三日爲馬廠首義紀念日抑以七月十二日爲紀念日衆主張以七月三日爲紀念日議長以七月三日付表決多數贊成遂照本日議事日程開議第一案據宣告自六月二十八日起中德戰事狀態終止咨請同意案（大總統提出）政府特派員說明理由畢稍有質問終了按照先例應投票表決遂由秘書點在人數計在場議員共爲二百三十一人爲檢票員秘書[illegible]由檢票員先行投票各議員[illegible]投票畢議長宣告投票結果計出席人數二百三十二人檢得票數二百二十九張票數少於人數當然有效計同意票二百二十七張[illegible]兩張全體贊成通過（衆鼓掌）報告畢王玉[illegible]又提議以議院名義致電美國上議院表示好意致謝美國對於吾國特別贊助解樹強以爲不可議長以王君提議付表決終得大多數之同意遂決定咨送參議院[illegible]本日開議此案矣

◉如是我聞之組閣問題

正式內閣總理問題[illegible]提出後[illegible]氏咨文業已提[illegible]因錢氏提出[illegible]文迄未發即日昨（三十一日）[illegible]氏亦並無堅決不辭之意大約日內即可正式提出云國會方面爲內閣問題由某議員提出質問書云爲質問事日前國務總理錢能訓辭職照准之後裝席久虛雖任命代理前例可援然按之責任內閣之精神容有未合今國會延長會期瞬將屆滿而正式總任內閣尙未提入[illegible]國求賢自應出之以審愼而任命國務員必經國會同意載在約法未可輕忽者也若待國會閉會之後再定內閣總任之人則國會非開臨時會議無術以濟其窮與其因組閣問題國會又開臨時會議轉滋何若在國會閉會以前提出總任之人俾內閣問題得以及早成立議員等以國會閉會之期難今不過一月請以總任內閣尙未提入[illegible]疑慮請依法提出質問書請於三日內明白答復云

◉日本學生代表與吳秘書長之談話

日本學生代表暨吳華前日由堀切晉文原田政治二氏往見公府秘書長吳世湘有所談話頗有意味大意如下

（堀切）此次來華以學生資格利用暑中休假因大養先生介紹得謁高齋稍陪大教

（吳秘長）諸君遠來不易大總統因人微不能親迎適由鄙人代見深願一聞高論

（堀切）敝國人來華與中國上大部接者有政治家代議士實業家等而無青年人士謂等此來代表日本智識階級與中國知識階級互相聯絡期貫徹中日親善眞目同日期來中國之政治家代議士實業家等不足代表真正民意僕等古草說以平民身分與貴國國民互相商權至日武斷終結民本主義厲行各國敝國近日學情遇非昔比中國院務與和國家民本主義當極盛行此來願同貴國政府及有智識階級如何鄭重之道與日尙擬走訪貴國學界代表商中日實行提攜之法

（吳秘長）中日兩國之宜提攜締結盟不待言方今世界潮流除政府外交外國民外交本最切要諸君但其遠來欲爲中日國交作更進深一致與歐戰以後民富大吾國大總統提倡民生主義不遺餘力第中國人民未多教育程度不齊又當過渡時代新舊思潮突甚爲當國者一面增益民間智識一面調和新舊思潮而近日因對貴國問題國民頗多憤激當局因不欲使中日兩國人民增進惡感故未肯用力壓迫致生反響顧有和衷善導使能了解當局處方極困難諸君此來願與吾國各界聯日後諸能說明眞相使國民解釋疑團欣慰何極

（堀切）敝國以前行動謂抱東閥或侵略意味或亦有不能諱言之處但敝國值歐洲各派消長之交則敝國當局容亦有苦心故不得已之處僕等不爲原諒第一

◉北京各界之聯合請願

昨日（一日）上午十一點半鐘北京各界聯合會代表張國淦劉鍾芳王希天院相等往國務院晉謁總理當以襲總理正與會議要政特派秘書長郭則澐代見辭客遇茲次（一）政府將無補簽德約及與日政府直接交涉收回青島之意至美國前議英法意贊成之調停問題現在已經進行但政府除對各國表示對意外有無何等具體辦法（二）外交公開政府亦共贊成僕有相當機會自當有所表示（三）第一次國際聯盟會議時吾國應提交議案政府自當早爲之備並希望人民亦當有具體辦法表示以收上下一致之效（四）國內和會復活問題政府現正極力進行以慰人民喝望治之心至西林現亦有代表到京一俟法律問題雙方妥協後即正式賡續開會以與大局云（五）駐日莊代辦之不稱職政府亦甚了解一俟替人物色妥後即行撤回以重外交（六）西藏交涉現尙停頓政府已從合方面準備交涉後再行商始交涉至新銀行團問題政府現尙在之未理云云

本上仍然反對蓋中日當從經濟上提攜一方原料品一方工業品互相爲用本極自然第中日第一流之貴族者彼寔第三流之勞動者彼不能了解此義則我能由第一流之智識者以互相商催使中日兩國從根本提攜不同時常從語

（吳秘長）年來習聞中日親善之言顧皆未能切實見諸實行者則國民未有商洽致之也其或文情用事背道而馳諸君此言實獲吾心一國有爲人士全在青年學子今以兩國青年披誠相商自能一掃前此疑慮中日實行親善且於諸君今後之行動繫之

（堀切）本日前謁[illegible]先生[illegible]察吾等行動或加以相當援助歐國政府對於中日[illegible]實行提攜一層亦甚贊成再則我等意見[illegible]先生轉達大總統聽聽

（吳秘長）[illegible]意極[illegible]以吾國大總統平昔提倡平民主義並主張中日實行親善[illegible]之當亦贊成無論也

◉豫人爭路之激昂

豫人因隴海鐵路借款施議會向日人借款包修洛路觀音堂至潼關一段日爲豫國大起反對輿論激昂頗極[illegible]已通電全國誓死推舉代表來京請政府力爭並於上月三十一日在省城召集公民大會並將某公法[illegible]得名某公民大會公啟照錄於後亦可見豫人激憤之一班也

逕啓者吾豫隴海鐵路原爲我三千萬同胞以鹽斤加價積資修築詎由政府強權收歸國有吾民已屬忍痛犧命施賽付劉以隴海鐵路抵押名義勾結外人將洛潼路權日親音堂至潼關一段亦向日人借款修築並由日本工師監視工程殆借款包工名爲借債挽人耳目合同已訂不日開工施之以國質屬罪大惡極凡人等每思遏邊路權計准於陽曆七月三十一號即陰曆七月初五日上午十九時在下午三時假豐樂園開全省公民大會共謀抵制方法凡我父老兄弟急起圖之又聞彰德教育團學生聯合會拍致府院及參衆院公電一則錄記如次略謂日人包修洛潼路路國家內我國存亡所關吾民誓不承認請迅挽救並懲施賊以儆效尤云

◉京訊中之奉吉問題

日孟來初[illegible]在奉天調停張使拒絕回報老孟而老孟始[illegible]退然然退歸日退二一日全省紳商以此情形與孟者長重加商議全省軍官與高士留表同情者不過二十餘人其中大法派見時機已去暗遞本軍者亦大有其人郭略此現狀非直與老孟說破不可乃於二十八日晚同老孟[illegible]時局請老孟讓步老孟乃持近電與郭[illegible]伯有兩余已有到此時非得已也請少坐余尙未晚飯即回後聽彼從人云係往後邊與高士儐打電話去孫在旁聞孟云事已到此不能再往下辦了只聽那邊回話要怎樣就怎樣我不辭就是了話到此時老孟復到商會與紳商權由省議會名義發出電報請迎督先派人往長春交涉並通知奉省會議員多人並吉長鎮守使表其動等當時黑省派有

翌日（即廿八日）下午四時老孟來長偕行者有省議

云

◉北京大學生被捕之近聞

自北京大學生被捕之事發生以後經各方面取保均歸無效學生甚異常不安昨日北大學生開大會公推代表[illegible]人赴教育部詢由傳次長派代表陳延接見學生代表陳述意見客謂此次學生被補實系受人誹杜現入獄諸君係爲非常恐劣暫被[illegible]案[illegible]君已患[illegible]之症而法庭不與保釋學生等一面當設法之前一面將請大部極力維持等語劉經陳秘書答請萬勿派人前往同日傅次長極力設法云云陳君[illegible]力申勸至一點鐘之久學生代表始與辭而出又學生聯合會[illegible]昨日下午二時開緊急會議當場一致議決一面派代表再赴教育司法兩部陳述意見一面電[illegible]一律回京云

[illegible]到日的[illegible]不耕[illegible]已見影不見[illegible]但已停[illegible]全體[illegible]乃願改觀觀[illegible]委約有兩滿[illegible]盡老孟[illegible]各項[illegible]兩二日來已見孟高有撤兵之意其餘以未表示者因其決不更動云九日一時復[illegible]已決定[illegible]

會署贊參某某議長並有英[illegible]會商大致老孟只要求此次調動軍隊[illegible]核銷贊參某長亦已應允[illegible]云云[illegible]八日晚十時[illegible]在道尹行署下[illegible]

◉整理天津奧界之初步

意國要求天津奧租界一事因我國力爭之抗議及美國委員之不予贊成已自將原案撤回所謂天津奧界問題仍在和會中已完全打消當時意國要求不以直接衛生爲詞日昨吾國專使團對於此層極端注意並交內部核擬將[illegible]實行整理辦法[illegible]府發天津省長電文係謂我國對奧宣戰所有奧國在津租界條約當然[illegible]租界之[illegible]自應仍歸我國管理但[illegible]

◉王揖唐家之炸彈

昨晚九點餘東城[illegible]王揖唐宅內[illegible]轟然一聲[illegible]炸彈[illegible]當時極[illegible]大[illegible]聲[illegible]附近[illegible]

◉日議員論青島問題

七月二十三日至二十七日大阪每日新聞載該國衆議院議員一宮房治郎論青島問題云山東之處理如何前中日協約上已將大體方針明載除山東鐵道歸中日合辦青島爲我專管居留地外全部概歸中國所管所未決者爲當居留地之區域與其他中國之關係青島爲北支那之出入口中國唯一之良港也能[illegible]之中國內地之開發賴之列強與中國之聯絡繫之非尋常商港可與同論也溯該島自我占領以來市街之發展其速非夢想可及當德國管轄之時除中國人不

計外我日本之僑居者[illegible]

[illegible]

爲至要

◉美國外僑歸鄉熱

中美新聞社紐約通信云紐約世界報近載一文著者[illegible]

承認矣

[illegible]（未完）

◉奉吉風潮十三誌

（奉天通信四）

▲高士儐抗命狀況

▲張作霖攻吉計畫

吉軍第一師師長高士儐[illegible]於北京政府明令免其師長之職[illegible]作說客之孟恩遠初以宗[illegible]表示絕對與師反抗命令[illegible]一身進退兩面無[illegible]與其退而死無寧進而已也二十三日之夕[illegible]一師一旅[illegible]囑其兒高俊峯赴吉監視孟恩遠並勸其老父安心[illegible]其晚[illegible]臨歧心傷[illegible]至農安後即佈置防線與伊通長嶺二地互相聯絡爲[illegible]之計吉林重要軍官如裴其勳[illegible]等因[illegible]與高士儐離心離德[illegible]一旅旅長[illegible]本天東流一帶及吉林[illegible]已講各地招集胡匪數千分給槍彈編成小隊十數隊開赴前敵其氣洶洶頗不易制服未始非高氏之背助也高氏近又向中交兩行勒索紙幣數十萬元充支戰費軍費一項似可無虞至其家屬細軟聞已送往天津始恐一旦敗亡玉石俱焚也據外人消息高氏細軟[illegible]由長至奉秉爲張騎所扣押云

張作霖[illegible]北上進駐吉邊已引滿只作北京政府討伐命令即開始攻吉[illegible]因曉去師長之職舉兵反抗張氏遂不能再候命令遣調事機[illegible]攻吉之機因以動矣張氏攻吉之心旣決即令[illegible]總司令部[illegible]總司令部[illegible]業已組[illegible]人員均已委派[illegible]行將下令攻擊以故孫氏雖丁內憂不克[illegible]其[illegible]經從戎事由張派員辦理孫氏已首肯矣至張氏攻吉計畫係本黑夾攻本軍之[illegible]西豐西安各地者刻已調西豐西安兵站處長丁超[illegible]丁超現正飭令警察[illegible]爲運送人民恐[illegible]也黑省軍隊由鮑貴卿統率[illegible]其軍需軍械火藥等物已責成前奉領已行抵哈爾濱鮑氏聲稱政府任己爲中東護路總司令故先至哈埠接受該路一切事宜實則一舉兩得並爲攻吉來也張作霖於其攻計畫外復令投誠之旅長[illegible]前赴公主嶺左近之黑林子設立吉軍第一師司令部招[illegible]不附高氏之軍官及一己舊部以便倒戈攻吉手腕[illegible]令人[illegible]統察近日情形奉吉砲火之見爲期匪遙[illegible]據外人消息奉吉兩軍二十六日晚在長嶺開始衝突二十七日又在范家屯西交鋒奉軍二十七師軍隊一連全爲吉軍攻沒連長吳某以下四十三人陣亡兵士五十餘負傷是已交戰矣

數也

上海藝新織造廠廣告

[illegible]

華孚商業銀行廣告

[illegible]本行設杭州[illegible]上海[illegible]北京[illegible]蘇州[illegible]湖州[illegible]

沈　製　鏡　面　散
秘　魄　能　成　美
面如冠玉

余素抱骨蒸之疾被之俾晝作夜以致面如菜色額鼻黯然無光姿妹面多雀斑肌膚粗似雞皮搽以脂粉施以丹朱轉覺粉刺叢生形顏醜陋閱各報登盆湯弄人壽醫藥室鏡面散功能反醜為妍當即著人購來一瓶試之六旬分用未及三旬適胡君來家驚愕不敢直呼昔日之菜色已面如冠玉妹面雀斑退盡無形跡且經過三旬妹之肌膚亦變成光滑細膩矣天功再造面目一新若無此散焉能有此美麗特登報鳴謝以告世人中有具是病者每瓶大洋一元每瓶二角五分每瓶五角每大瓶二元洋五角特價郵寄本埠盆湯弄人壽醫藥室外埠函購郵局掛號寄費另加

地方通信

○紹興通信

▲槍決搶劫匪　紹屬湯浦鄉去年冬季被盜匪一百六十餘人劫掠典當錢莊南貨店並擄去事主搶去警察分所槍械拒捕警佐李國華及警察多名一案已獲匪犯金紹第吳瑞香二名經前知事王嘉曾訊明該犯等供認行劫不諱判處死刑詳請原卷呈送高等審判廳核准後由省長指令准如擬將該兩犯各處死刑昨經新知事余大鈞特提該犯金紹第吳瑞香二名驗明正身押赴大校場執行槍斃並宣布罪狀揭示通衢云

▲童子軍之課程　紹興縣教育會附設童子軍研究社聘江蘇人程季枚為社長陶鑄造今已經三星期其所授課程（一）結繩法（二）結繩法（三）童子軍習用之號號（四）生火（五）實習炊事（六）童子軍衛生（七）計算法（八）國語（九）中國旗語此外尚有外國旗語中國旗語敷布造橋造屋測量製圖滑防野外露宿等科陸續講授須至八月下旬方能完畢云

▲取締小學教員　紹興縣公署昨奉教育廳長伍仲文訓令以小學校為國民之基本教員不良於教育前途大有妨害查各縣小學教員未受檢定者頗多若不嚴加取締實與不檢定無異仰該知事轉飭視學員按校調查若有未受檢定教員濫竽其間即行淘汰以已受檢定者充任庶教育前途得有整頓希遵等因余知事奉令後即飭視學員陳曰溢遵照按校查報矣

外交文件

中國代表團在巴黎發表之意見（續）

中德膠澳租界條約十款（光緒二十四年）

山東曹州府教案現已商結中國另外酬德國前經相助之誼故大清國國家大德國國家彼此願將兩國睦誼益增篤實兩國商民貿易使之格外聯絡是以和衷商定專條開列於左

第一端　膠澳租界

第一款　大清國大皇帝欲將中德兩國邦交聯絡並增武備威勢允許離膠澳海面潮平周遍一百里內係中國里准德國官兵無論何時過調惟自主之權仍全歸中國如有中國飭令設法等事先應與德國商定如德國須整頓水道等事中國不得攔阻該地內派駐兵營籌辦兵法仍歸中國先與德國會商辦理

第二款　大德國大皇帝願本國如他國在中國海岸有地可修造排備船隻存棧料物用件整齊各等之工因此甚為合宜大清國大皇帝已允將膠澳之口南北兩面租與德國先以九十九年為限德國於所租之地應蓋炮臺等事以保地棧各項及衛澳口

第三款　德國所租之地租期未完中國不得治理均歸德國管轄以免兩國爭端並將所租各段之地開列於後一膠澳之口北面所有連旱地之島其東北以一線自陰島東北角起至勞山灣為限二膠澳之口南面所有連旱地之島其西南以一線自雕嘴伯山島西南偏南之端西南首起往笛羅山島為限三齊伯山陰島四膠澳之內全海面至現在潮平之地五膠澳之前防護海面所用各島如笛羅山什連等嶼至德國租地及膠澳周偏一百中國里界址將來兩國派員查照地情詳細定明在膠澳中國兵商各船與德國相交之國各船德國擬一律優待因膠澳內海面均歸德國管轄德國國家無論何時可以定妥章程約束他國往來各船此章程即中國之船亦應一體照辦另外決無關礙之事

第四款　膠澳外各島及險灘德國應設立浮樁等號各國船均應納費中國船亦應納費為修整口岸各工程之用其餘各費中國船均無庸納

第五款　嗣後如德國租期未滿之前自願將膠澳歸還中國德國所有在膠澳費項中國應許賠還另將較此相宜之處讓於德國德國向中國所租之地德國應許永遠不轉租與別國租地界內華民如能安分並不犯法仍可隨意居住德國自應一體保護倘德國需用地土應給地主地價並中國原有稅卡設立在德國租地之外惟所商定一百里地之內此事德國即將納稅之界及納稅各章程與中國另外商定無損於中國之法辦結（未完）

時評二

●實業不能振興之故（迦）

今日實業不能振興之故厥有四端一能興實業者而無財二能興實業者而無信用三有資財者而不思及此四即思及此亦僅辦個人之實業而不辦社會之實業有此四端此實業之所以無由振興而國家社會均日露其窘況也今若欲救斯弊自非鍳學問信用資財而一之以從事於社會應有之實業不可

本埠商務市況

外國匯兌　昨逢禮拜日本埠中西銀行循例休假是以各國匯兌均無報告

銀市　昨逢星期本埠中西銀行封關金融無市不計

金市　八月三號收盤金價如左
現貨標金（每錠十兩）　二百○六兩
足赤條金　一百十一兩
飾金足赤　二百十二兩
銀樓赤金　每兩價洋　三十二元五角
銀樓飾銀　一元六角五分

錢市　八月三日北市銀洋銅元及小洋銀拆錢市收盤如左
鷹洋開盤　七錢三分二厘二毫半
銀幣開盤　七錢三分二厘二毫半
江南小洋　六錢三分四厘七毫半
廣東小洋　六錢三分四厘七毫半
銀拆開盤　一錢九分
銅元開盤　一百八十五千五百文
鷹洋收盤　七錢三分一厘六毫二五
銀幣收盤　七錢三分一厘六毫二五
江南小洋　六錢三分四厘七毫半
廣東小洋　六錢三分四厘七毫半
銀拆收盤　一錢六分
銀元貼盤　一百八十五千五百文
衣牌開盤　一千二百五十文
八開開盤　一百十七文
小洋每角　貼水十八文

證券　昨日證券交易所報告
元年八厘公債售出　大票八十二元　小票八十一元
元年六厘公債付息　大票南京二十六元　小票上海二十五元
三年六厘公債付息　大票六十四元　小票六十五元五角
四年六厘公債付息　大票六十七元五角　小票六十六元五角
五年六厘公債付息　大票六十六元　小票六十一元五角
七年六厘公債售出　長期八十三元五角　短期七十八元五角
交通銀行庫平付息　三十五兩五錢
中國銀行股票付息　四十兩○五錢
江蘇興業銀行已繳四期賬入一百元

▲上海各種股票
蘇路股票　十二期售　十五元
滬路股票　九期售出　十六元
招商局航產股票付息　一百七十一兩
漢冶萍公司付息賬入　二十九元五角
昨日西商股票公司買賣行情如左
怡和紗廠每股　賈　三百兩
楊樹浦紗廠　買　一五四兩二錢五分
公益紗廠　買　二十八兩
公茂紗廠　買　二百十兩
東方紗廠　值　一百二十兩
匯豐銀行　值　六百三十五元
耶松船廠　值　一百三十四兩○五錢
瑞鎔機器　買　二十六兩七錢五分
開平礦務　值　十兩
德律風　值　七十五兩
同孚局　買　十三兩
會德豐　買　三十六兩
公和祥　買　九十兩
電車　值　七十八兩二錢五分
業廣公司　值　六十七兩
英法地產　值　七十六兩
檯業公司　值　五十兩
自來火　值　二十一兩五錢
自來水　值　一百八十三兩七錢五分

▲各種橡皮股票　本報逢星期一登例各種橡皮股票
亞西　賣每股買進　八兩
愛而蘇司　又　值銀　五錢
英吉淮陸　又　買進　三兩
英楮　又　買進　八兩
愛耶太華　又　買進　二十二兩
勃股阿拿　又　買進　七錢五分
勃結　又　買進　二兩
極險　又　買進　六錢五分
陵把濕克　又　值銀　七兩二錢五分
志摩　又　買進　九錢
合時　又　買進　九錢
康沙立特　又　買進　二兩六錢
杜米仁　又　買進　六兩
古拉客林　又　值銀　五兩
蘇摩康沙　又　買進　十三兩
加門汀　又　值銀　五兩五錢
梨帕拉　又　值銀　六錢
開派洋　又　值銀　十五兩五錢
加冷　又　值銀　八兩一錢
可太釐路　又　買進　四兩二錢五分
巖宅佛　又　值銀　十四兩○五錢
派墊　又　值銀　八兩八錢
怡而買太　又　值銀　二兩五錢
泛架冷　又　買進　四兩一錢
立伯　又　買進　八錢二分半
色步塔谷　又　買進　十錢
西記　又　值銀　一兩
西門孟　又　買進　八錢五分
新拿王　又　值銀　八兩
上海克打　又　值銀　三錢
上海彭　又　買進　六兩
上海馬來　又　值銀　一兩
上海伯亨　又　值銀　八錢五分
上海首徑　又　買進　三兩二錢五分
少孟隘時　又　值銀　八兩二錢五分
生架拿　又　值銀　一兩
生架都利　又　買進　八兩二錢五分
太平　又　買進　一兩
大拿馬拉　又　買進　七錢五分
地雷　又　買進　十四兩五錢
特拉姆　又　值銀　無市
由洛本　又　值銀　二兩五錢
皮　又　買進　四兩

糧食　滬南糧食市近因蘇常內地水災來源不暢且有廣幫採辦因此米價亦步步好今將行情如左
高郵北破白粳　八元七角至七元九角
高郵北破白粳　八元四角至七元九角
高郵南破白粳　八元四角至七元六角
高郵北破白元　八元二角至七元三角
高郵北破洋尖　八元六角至八元三角
高郵北破客尖　八元二角至七元九角
高郵北破羅尖　七元九角至七元六角
河下北帶機粳　八元三角至七元八角
河下北帶機元　七元八角至七元四角
河下蘇同機粳　七元九角至七元九角
河下松江機粳　八元二角至七元六角
河下青角機粳　八元一角至七元六角
河下周莊機粳　八元八角至七元四角
河下八尺機粳　七元八角至七元四角
河下北帶白穗　七元九角至七元五角

油餅　昨日滬南油餅大盤行情如左　每擔
船牛豆油　十二兩八錢
本廠荳油　十三兩五錢
牛莊好油　十二兩○六錢

雜糧　黃豆近日為出口無多易日漸疲無神小麥市情日來粉廠需求易形鬆價赤豆軟今將成交各價如左　每擔
河南黃豆　二兩七錢五分
鎮江黃豆　二兩六錢八分
滿州黃豆　二兩七錢
亳州黃豆　二兩六錢九分
正陽黃豆　二兩七錢
丹陽小麥　二兩四錢
明光小麥　二兩四錢七分
明光東麥　二兩四錢七分
滬口小麥　二兩四錢五分
大汶口生仁　九兩一錢
鎮遠毛綠豆　二兩四錢九分
漢口粉青豆　二兩七錢二分
漢口六月白　二兩七錢一分
九江鵝門子　二兩五錢
漢口新菜子　四兩三錢八分
知記豆餅收盤　九錢四分
和記豆餅小盤　九錢一分半
源記豆餅　九錢二分
大記豆餅收盤　九錢四分
大記豆餅小盤　九錢一分
四六大成餅　九錢一分
大連豆餅　九錢二分
船牛豆餅　九錢四分
青中豆餅　一兩大錢五分六
營皮生油　十六兩三錢
廣外生油　十六兩七錢

本廠紗　昨日各牌本紗代售市價如左
十六支紅團龍大包　一百九十八兩
十六支變象　二百○一兩
十六支飛虎　二百○一兩
十六支飛馬　一百兩
十六支牧羊　一百九十八兩
十六支三星　一百九十七兩
十六支雙鯉　二百○三兩
十六支丹鳳　一百八十三兩
十六支大官　一百九十七兩
十六支文昌　一百九十兩
十六支人鐘　二百兩
十六支二球　二百○三兩
十六支寶鼎　二百○五兩
十六支寶塔　一百○七兩

▲印度棉花電報　本埠洋商接印度七月二日電報九月份孟買棉花（磅價）跌至六一五

▲美洲花衣電報　本埠洋商接七月三日電花旗電
十月份花（磅價美金）三十四元三角
一月份花　又　三十四元八角
三月份花　又　三十四元四角

花衣　昨日各種花衣及籽花市價如左　每擔
通州白花衣　三十二兩五錢
太倉白花衣　三十二兩
火機白花衣　三十一兩五錢
上海白花衣　三十一兩五錢
胖子花衣　三十兩○五錢
餘姚白花衣　無市
南路子花　十六元五角
北路子花　十七元

麵粉　昨日本埠華廠粉價如左
綠兵船粉（每袋）　二兩七錢三分半
紅兵船粉　二兩五錢七分半
綠山鹿粉　二兩七錢
紅山鹿粉　二兩五錢二分半
綠麥根粉　二兩七錢
紅麥根粉　二兩五錢二分半
綠雙龍粉　二兩七錢
紅雙龍粉　二兩五錢二分半
綠砲車粉　二兩七錢
紅砲車粉　二兩五錢二分半
綠寶球粉　二兩七錢
紅寶球粉　二兩五錢一分半
綠天字粉　二兩七錢
綠雙旗粉　二兩七錢

煤油　昨日各種煤油市價如左　每箱
美孚老牌　五元四角五分
老虎牌油　五元四角五分
僧帽新牌　五元三角五分
僧帽舊牌　五元二角五分
殼牌新牌　五元二角五分
殼牌舊牌　五元二角
亞字新牌　五元八角五分
亞字舊牌　五元七角五分

上海秦亭源記銀樓加炤究足赤飾金
收進念九元半　售出三十一元
天字改換一元六角用舊本牌飾金可換本牌足赤（十兩）掉付他家舊飾金（十兩○○五分）
大橋南北京路觀音閣碼頭東　電話中央二八六八

上海藝新織造廠廣告

華孚商業銀行廣告

敝廠為青島問題急需抵制仇貨本廠仝人素抱提倡國貨起見業經開辦出品精良歡迎各界門外民立中學對面
本行專營各種存款放款匯兌貼現及一切信託業務
本行設杭州清和坊　上海寧波路九號　北京前門外
分行設蘇州閶門大街　湖州
代理處嘉興溫州等處

江蘇省立第二師範學校錄取新生廣告

正取本科第二部生四十八名　吳闕先　施崧林　施振家　陳六鑑　施達培
王闌生　方鏡瑛　黎立賢　褚鳳如　蔡雯才　陳啟秦　邢大治　任邦翰
葛元熙　張鼎培　季競龍　閔春祥　顧振南　吳垣　沈寶成　陳蘊章　唐燦南　蔣維新　沈鴻模　食善　翟錫彤　季紹宗　何家駒
王文彬　洪澄若　龍應槐　王之鈞　王志樂　施瑛　沈家禎　章德濡　吳經原
以上正取各生及附屬小學升送各生務於民國八年八月三十一日照章繳費入校倘是日不到即傳補備取生

聖約翰大中兩學舊生須知

諸生報名單務須於陽歷八月底前寄到辦公處否則於招考時即補新生不能懸額以待此佈

中西圖書函授學堂十年紀念招生

本學堂於庚戌年創辦函授法政圖書以迄今成效卓著茲為舉行十年紀念起見凡學者無論新舊生本學期學費一律減半並送紀念書籍有志習畫者無論男女請逕至上海法租界本學堂報名可也函索細章須附郵費　經理人周湘白

華安合群保壽股份有限公司第七次股東大會廣告

本公司定於陽歷八月十一日下午三點鐘在江西路三十一號開第七年股東大會屆時務祈各大股東及保壽諸君撥冗蒞臨是所盼禱　董事會啟

李參房特別廣告

參茸珠朮　**廣嗣金丹**

啟者本藥房開設上海已歷多年專售各種參茸及中西藥品均經化驗精製並聘中外技師研究改良各界惠顧無任歡迎

人生最寶貴者為腎腎衰敗則神思恍惚百病叢生是故腎強則身強腎弱則身弱欲補身當先滋腎本藥房廣嗣金丹為補腎之健將凡先天不足後天失調服之氣血充盈精神健爽雖齒落頭童亦可返老還少單料每盒二元雙料五元試服一元

上海盆湯弄甯波路口李參房總發行所啟

工部局布告　為房捐事

照得本年四月九號納稅人常會議決自七月一號起增加房捐常年自一分二釐至一分四釐此次加捐案自提議以迄通過原非本局之初願惟以房捐一項如仍照舊額按年徵收一分二釐則一九一九年分之支出較收入之數溢出過鉅本局實未便將出入相抵有虧短之預算表報告納稅人是以極欲設法如何能將捐稅增加以資補助初擬加徵碼頭稅並節省支出然其不敷之數仍巨必以何法彌補始能使不足者變成盈餘此實應解決之一問題也碼頭稅業經增加執照費又無可再加而各部份開支已減無可減且按照地產章程本局徵收之捐項實屬有限故祇得在地稅房捐項下加徵此所需之款曾經酌議以是項負擔應由業主居戶分任之地產稅增至百分之一之十分之七房捐增至百分之十四自七月一號起徵收如此加徵之後則本局方能於四月內納稅人常會時將有盈餘之預算表提議計得盈數九萬八千兩但須知此項盈餘實較往年所有之盈數短少尚屬不實故本局將應行加捐各理由述明後納稅人即一致贊成通過茲際一分四釐之房捐已屆徵收之時各戶自應照付雖當時納稅人常會集議一切情形曾經四月十號十一號各華字報如時報新聞報申報新申報等明白登載惜納捐華人中強半未甚注意故本局加捐緣由一時未能明晰現經本局調查此事實多誤會之處特將詳細情形布告各戶一體周知日來本局迭接界內各路店舖代表人來稟反對加捐並帶徵之特別捐一事閱悉之餘足徵其不明瞭之處尚多除將納稅人議決帶徵特別捐緣由另行述明於後今將加徵房捐概要詳列於左仰納捐各華人格外注意為要

一　徵收捐款以充租界辦事經費

二　該捐中西居戶一律繳付至本年夏季西歷六月三十號止按照房租一分二釐核算以後加至一分四釐

三　一釐之特別捐係照一年之房租核算一次繳付中西居民一律辦理

四　須知該房捐自西歷一九○八年至本年七月份向照一分二釐收取惟各國捐項早已增加甚鉅據來稟人聲稱近年一切開支繼漲增高委係實情但不知現在本局各項開支如工料價格騰漲不少而房捐並未更改實因界內房屋租金昂貴又因歐戰時期內本局僱員中有回國從戎者未領薪資至一九一八年十二月三十一號止計此一項本局已節省銀至八十八萬兩之多而其應辦各公務均由未往從戎之各僱員兼辦故本局一切公務並未受有何種妨礙

五　本局確已省付回國從戎各僱員之薪資約計銀八十八萬兩之鉅而本年四月九號納稅人常會該常會當時所議一切詳情各華字日報業經登報祇議決由本局發給各人半俸共約計銀四十四萬兩又議定每僱員所領半俸不得逾銀八千兩凡已付過之款又須扣除故依此議決案本局應給之半俸計銀四十四萬兩實已減至三十二萬兩之譜此三十二萬兩之中納稅人祇須在地捐房捐外繳付一次特別捐約銀二十二萬二千三百兩其餘不敷之數在本年入款預算內餘剩項下撥付各戶須知此給予三十二萬兩之款並非作為各僱員從戰之酬勞金蓋從征餉銀早由政府發給現在本局所給者實係以各僱員應受未領之薪資須知該款二十二萬二千三百兩之中華人祇須繳付銀約八萬五千兩再須知自本年正月一號以來本局又節省僱員薪資不少因多數本局僱員尚未歸來故也

六　如本局僱員未曾回國從戎則房捐一項在二三年前早須自一分二釐加至一分四釐如果早加則界內中西納稅人應繳捐銀較現在抽收特別捐之數至少須多銀六十五萬兩（按尋常情形本局極欲捐格愈低愈佳）又無常年預算入款餘剩可撥此八十八萬兩之中納稅華人應繳付三十四萬兩而現在祇需繳納八萬五千兩故華人實節省捐款二十五萬三千兩之多

七　此次議收之一釐特別捐祇收一次收足之後永不再收

本局所望在以上各情述明之後此時誤會之處得以渙然冰釋而納稅各華人咸晚然於加捐一分四釐之捐及帶徵之特別捐必須照繳義不容辭至特別捐一項業經本局總董代理總董與律師麥司德君並張君蘅雲祝君蘭舫沈君敦和宋君漢章等代來稟者數人議商數次張君等以為一釐之特別捐如一次繳足在財力稍遜之納捐華人似有應付為難之勢故請本局將該捐分期收取是本局為體卹商艱起見准將一釐之特別捐勻分三期徵收第一期自本年十月分起收第二期自一九二十年正月起收第三期以一九二十年四月內收如是分期辦理則各納捐華人時日較寬繳款自易即如居戶按月向繳房金十元者祇須納此特別捐每期洋四角即每月不滿一角四分是也自經此次通融寬待並將加捐理由述明後凡明理曉事之人自應一律贊同而本局望不再聞有華人反對繳捐者蓋捐銀一項必須照繳如果不繳本局當繩以法律特此布告

西歷一九一九年八月一號

致富捷徑 ……頭二三四五各大獎均有四會可得其餘得獎者且有八百……本月十五號開標 共發獎洋二萬四千餘元……之多希望之大斷非他家可比

上海信通門票公司廣告

本公司經理各種彩票……

勸業場
門票 日夜 小洋 壹角

本埠每逢禮拜三禮拜六禮拜日加 提燈大會 內有職員振興國貨新戲劇每禮拜一二四五放到新彩 奇巧焰火 大有觀光請賞

一層 小京班戲場　二層 商場 菜館 彈子房　三層 遊戲園　四層

競化社 文明新劇 日戲 夜戲

電光影戲 夜演 晴……

馬金生 玉奎 改良戲曲 小時插曲……

▲小京班戲 初九日 劉小金山 王採蓮 周……

彙司公司
男式間
新到
美國雨衣
每件大洋七元五角
童子軍
皮褲帶
圍巾
水壺
伙食器具
彙司公司
南京路西江路轉角

上海大戲院
北四川路老靶子路
寶蓮名劇（大部連台偵探片）第九集 第十集
滑稽新片 二本大
笑話新聞
價目 包廂四角 三層……
大風社新劇……每日下午……晚夜戲目

公立上海醫院
本院每日下午另設專科專診花柳病 皮膚病 門病 痔漏 下疳……
手術藥品診斷世界公認之最新發明 械器生殖器肛所用均爲最有效力 併診察時……
間章金……

大舞台 七月初九夜
本臺特請超等名角 准演拿手好戲
價目 特別包廂…… 官廳五角 頭等三角 二層二角 三層統售一角
白蛇傳 第三本 第四本
佳楣 苗陳應 白 毛 趙 姚張殷 應寶 趙 張姚
趙竹卿 勝月 寶玉 崑韻 珂如 泉俊 桂春 卿芬虎 劉慧琴 竹卿 桂芬 俊卿 ……
關公走麥城 陰陽河 天河配

天蟾舞台初九夜戲特別大減價
特別五角 官廳四角 頭等二角 三層統售一角 電話中央三七〇二
本台奉工部局諭夜戲寬放鐘點准演至二點鐘止
張奎勝 劉松亭 王益芳 李永利 李桂芳 林樹森 劉玉琴 沙香玉 李寶毛 林樹龍 王月勛 李永舫 張德利 李俊……
全部金鎗傳 伐子都 跨海征東
天蟾舞台初九夜戲特別大減價 特別五角 官廳四角 頭等二角 三層統售一角
中和呢絨洋貨號贈品戲券惠顧本舞臺特派招待員特別優待

張聲房 趙君玉 楊瑞亭 張德俊
李陵碑 跨海征東 伐子都

丹桂第一台七月初九夜戲
吳桂芬 張月樓 元元旦 馮志奎 羅小寶 王靈珠 麒麟童 王金元 筱鑫培 李少棠
家樓火棍 第一本風流天子

世界之奇觀
張園馬戲
白司托克
每晚九點一刻開演 每星期六星期三星期日下午五點一刻有日戲
有馬象猴犬猩猩等一二百頭
有歐洲扮演名家四十八
坐位寬敞 電光明亮
環球第一 初次到中國
日戲兒童半價 謀得利公司賣票

新愛倫影戲園
即晚戲目 大部連台偵探 十一集 太陽黨 大部奇情 三集 無臂俠士 滑稽 二本 大開 本東片

珂羅版印清宮秘藏
宋 宣 和 六 鶴 圖

新世界
鵲橋相會
小京班 文武京戲
三層樓
馬戲場
男子新劇
心社
羅士君 飛車走壁

上海最高最雅之游戲場在南京路中
天韻樓
永安花園
盤梯小洋一角 電梯小洋角半 幼童減半
王芝卿 洋琴彈唱
林繼青 時事新曖
女校書 南北戲曲
趙中山 歐美魔術
董別舒 滑稽戲法
鳳鳴社 女子新劇
大長片 電光影戲
馬金生 馬媛媛 改良申曲
王炳仙 金小仙 女子蘇灘
王玉林 李寶亭 滑稽雙簧
王銀桂 京音大鼓
申江班 男子新劇
天津班 大獻武技
賞花廳 奇花異卉
飲冰室 衛生冷食
茶話室 紅綠香茗
遊戲巷 各種玩機

上海至南京北京火車時刻表

[illegible]

北京至南京滬寧甯上海火車時刻表

[illegible]

滬杭甬路滬杭線行車時刻簡明表

[illegible]

上海西新橋堍
大世界
中國俱樂部
游資每位小洋二角 童僕減半

進口輪船　出口輪船

[illegible]

本埠新聞

無線電機之發明

內人名[illegible]諸君[illegible]者研究無線電學多年近在上海發明一種小無線電機可在室內接收遠處傳來之消息亦可同電布君刻在安利旅社室中置設其收天線（即接受電線）長一百三十尺連屋頂地線祇存露台上裝設機之大小猶如一普桌有倚地安置電碼本審譜與歐州各機之接收力可遠及二萬邁當約繞全球一半路程布君用其機可接發日法之里昂德之內恩或太平洋船上之電近則沿海一帶或青島或日本電站皆可通消息電波之來用接電管按諸耳門靜聽當先將[illegible]用電線[illegible]發出[illegible]地愈遠及電流最延時即達至美國海軍艦站之消息亦可接請晨里昂內發之電可按布君發明此機一切件頭均出自製手製造所用電線祇長不及一英里半布君又一有較小之機祇可接不論發名口（小孩）以示其小長四寸寬二寸可勒諸衣囊中然用處亦僅存電流至遠得達一千邁當按布君在電學上素有心得一九一二年發明不需其所用在諸艇內去年又造出自動複聲機留聲機用之甚有益云

上海學生會開會紀事

昨日上午十時上海學生聯合會牙簽工場在事務所開籌備會先由前提議人任君矜蘋報告牙簽工場提議後詳述情形並發明前次預算內之預算應即修正略云前次預算系製造圓形牙簽（日本式）故結果每洋四角五分僅製三千五百枚今須改製扁形（美國式）雖無準確預算惟枚數當可增加而價亦必較美國牙簽爲廉因我國人工較廉省又可減少運費云云報告畢即公推潘君公展爲臨時主席當由任君提出組織籌備會由本體到會代表逐條修改通過繼復選舉職員茲將選定各職員姓名錄下（正副主任）任君矜蘋　黃異（正副幹事長）葉克仁　李安（幹事）俞自駿　黃倩儀　田聚寶　陸任遠　曾照安　毛士孝　陸紹甲　黃報潤　陳孝榮　程啓明（書記長）潘公展（書記）方之瑛　張冠華　吳[illegible]（正副會計）王士孝　許貫三　選舉畢即討論進行方法並議決每星期六午四時至六時開常會遂於十二時散會

滬上大風餘聞

前日大風吳淞江外六十里之船隻皆停於拿大船菜推葛耳號在大洋中遇風失其船旁救生艇特時不能進口江裕輪船在崇明島遇風稍受損失仍得進口並聞煙台之特門谷號則不放駛行云此次大風之中心點幸未集於上海一隅不然損失必大惟溫州甯波台灣一帶風勢極大又南京重慶烟台杭州亦有風漢口長沙則無日本方面尚無消息未知如何菲列濱亦無恙據法天文台報告東海風暴經過馬鞍沙灘吹及之地自東揚子至安南又中國海之風祇及台灣者第三方面之風來勢不甚云

昨滬甯兩日大風滬杭甬兩路首經徐家匯天文台報告先事預防故各列車車輛在進行駛均無損失而車處玻璃稍爲微損惟昨日（二號）上午該路龍華及上海南車站電話線爲風吹斷以致由上海南車站及龍華及日暉港貨棧一時電話均不能通當經工程處立派工匠沿途查驗修復直至下午始行恢復原狀又石湖蕩車站所樹之外揚旗爲行車信號亦被風吹落湖中當由該站長發電通知各站警告司機人凡車抵該站時須視內旗爲準一面電請工程處即速派工前往修理又昨日（二號）夜客車乘客寥寥南北兩站旅客不滿數十人而南站開往八九人耳此亦無形之損失也本埠自一日颶風之後繼之以雨浦江船隻大都停駛各公司碼頭亦多停止工作海關水巡捕梅捕踏現正傷探調查各處損失以憑核辦

昨日本埠各商輪因停班兩天且風勢稍退咸均趕裝貨件於午後四時開行停泊浦東及拋錨江心者亦均移傍碼頭裝貨足見後即陸續開駛但能否出口須駛抵淞口察其風勢緩急再定行止云

海二日本埠颶風大作[illegible]吹倒電線塔街房屋各有二三所報[illegible]之詩[illegible]忠英第一號之馬號[illegible]丈有餘面馬匹幸未受傷外面之[illegible]二部被風亦遭吹去昨[illegible]該[illegible]棚因爲[illegible]要之處[illegible]業經報請該廳[illegible]迅即[illegible]修理矣又南車站存儲鮮繭貨物之廠棚於前晚乃被大風吹倒致間上蓋之廠席盡行吹去無存已由該站長急飭竹匠修葺矣

海軍消息三則

▲林司令逝世　海軍第一艦隊司令官林頌莊於前月間因公抵滬公畢後乘海容軍艦便道回閩道返防次不意林司令中途染病綿至今屢請中西醫士醫治無效於前日在馬江防次病故於海容艦中當由第一艦隊參謀官飛電海軍總司令轉報海軍部請爲簡員接替總司令得電後除立電林司令家屬慰唁外已電請海軍部請派員先行護理矣

▲聯歡社選舉　海軍聯歡社各社員現因任職員俾重社務故該社預發通告定期八月二日即前日在海軍司令公署偏右軍械課大廳開會舉行選舉到會者數十人當經選出理事吳光宗文牘員池漢章會計員[illegible]鳴[illegible]等舉定後即由聯歡社函知新選各職員於本月十日前往接事云

▲浦江中各艦　南黃浦江現駐海軍軍艦計泊有[illegible]駐滬海軍總司令調遣之軍艦茲將軍艦艦名及艦長員名並兵士名數查錄於後楚謙砲艦艦長宗振興官長頭目水手士兵共計九十一員名[illegible]連艦艦長張兆官官長頭目水手士兵共計三十二員名利通建連艦艦長周[illegible]勳官長頭目水手士兵共計三十八員名[illegible]字魚雷艇長林水清官長頭目水手士兵共計三十八員名張字魚雷艇長羅致通頭目水手士兵共計三十八員名以上各艦均分泊於高昌廟浦江方面

商會會員複籍問題

北京農商部鈞鑒[illegible]徐菊如湯節之致鈞部電稱陳炳謙爲葡萄牙人不能爲商會會員等語查陳炳謙生長澳門照葡例即爲葡籍海內外複籍華人不下數百萬此吾國特別原因未可以常例例如徐湯等所云此數百萬複籍華人當盡爲外國人不曾以一言斷我同胞也在張謇上掌農商時民國四年複舉全國商會聯合會會長則陳炳謙當然可爲商會會員況陳君歷任廣肇公所董事現充公立醫院協理及敝會會長並擔任其他慈善團體職務甚多本年在敝會籌款數十萬辦理粵東平糶存活甚衆公立醫院之創辦陳君之力尤多此外公益善舉無役不從無役不力如徐湯等以外國人視之在陳君個人何足惜如公益商途何況現國內如陳君之複籍而擔任各機關各團體職務者不知凡幾又將何以處之耶徐湯等因商會開會意見爭執借此排除異己然豈能因反對陳炳謙一人影響及於數百萬複籍華人伏乞鈞部俯賜維持無任叩禱上海粵僑商業聯合會副會長梁綸卿葉鴻華暨全體會員等公叩江致總商會函略同

兩代表致總商會函

總商會復徐菊如湯節之二君函云經復者昨准大函所論陳炳謙君入籍事甚詳均悉查陳君歷任廣肇公所董事現又爲粵僑商業聯合會副會長足見廣東旅滬各商均承認其爲粵東人同日接華僑聯合會函稱閱八月一號各報載徐菊如湯節之致貴會函稱敝會會員陳炳謙系葡萄牙人不勝迫切待命之至等情本會當即函復函有陳君入籍係另一問題等語原以此事關係甚大非本會所能解決故不欲多所辯論今讀該聯合會來函已惹起華僑全體之責問准函前由合亟函復即祈查照爲荷

順直會館代表姚石蓀致總商會函云敬啓者節因總

[illegible]上海總商會[illegible]大東旅館開十海[illegible]留正副會長[illegible]該籌備處進行手續[illegible]名義取消宣告出首[illegible]無稍干涉也特此佈告即請[illegible]

總商會今日開會

上海總商會定今日（即四號）開全體會員大會（已誌本報）茲悉該會昨日已預備今日從時開會應有招待人員及驗勞簿各事並各項議案報告等均已印就並謂今日之會以大會故限定會員入會聘請會員持券親到他人不得代表須持以符定章云

軍工路紀念亭攝影

時疫流行之未已

浦東爛泥渡張家嘴洋涇鎮等處近年每逢清明地方紳董例有掩埋之舉均自入夏以來時疫盛行死人無算其中以客籍苦力之人爲數尤夥以致各處義塚地上淺埋棺不日益增多且若輩不知公共衛生不論是否義塚妄將棺木隨地掩埋當此炎夏穢氣四溢行人卻步洋涇市經董劉寶書等作見若爲此總爲傳染起見開辦臨時掩埋事宜然此項經費不小且頗不易得故出重價雇用即在陸家嘴沿灘一帶從事掩埋因費用浩繁公款無着故特從事募捐業已由韓若林君捐洋五十元並由毛君捐洋二百元以濟急需聞此項掩埋事宜與極濱東遍將患疫區域以洋涇市災狀最爲慘酷也

本埠神州醫藥會近在浦東洋涇鎮設立時疫醫院求治踵趾相接活人不少現該院除以中法施治收效終不若西法之迅速且洋涇一帶患疫者仍日有增加而投院治者則日見減少醫院每日祇有十餘號六七號不等且該市經費以日下時疫大都霍亂吐瀉須有救急之法方生大效故商請該院主任改用西方施治俾資迅速聞該院刻正添購西法藥用品並延請西法醫士以應急需云

上海[illegible]已[illegible]去見[illegible]顧[illegible]示諭[illegible]有鄉民[illegible]患吐瀉菜水不進其患[illegible]偶因驟發忽然猝發[illegible]污流入[illegible]已當經顧君[illegible]擬定方[illegible]以爲危害[illegible]苦渴難得矣

茲據警察廳昨日通令各區文云爲[illegible]事現據稽查員報告七月三十一日查得五區境內義品里東首人民任意傾瀉瓜皮[illegible]地與衛生有礙又查得資興路陳府翼本廢旁空地方近有垃圾堆積皆未掃除等情據此查值此[illegible]各處街道應如何清淨方足以保衛生迭經本廳長一再訓令在案乃該區地面竟任縱人民隨意傾潑及拋擲瓜皮並有垃圾堆積忽不掃除足見該區官[illegible]力各有應辭咎署長王金山巡官[illegible]各記大過一次清道員程相如有負清道[illegible]罰薪水洋五元記過一次以示儆除通令並隨時派員調查外合行令仰一體知照此令

又該廳昨日布告云爲再行布告事照本廳前因時疫流行傳染甚速曾於居民個人衛生及公共衛生如禁止售賣不良水果[illegible]及露天睡覺街巷各區切實執行在案此令現在時疫仍未少減雖由天時不正亦因人民不自[illegible]生命再申禁令所有水凍汽水及一切冷物[illegible]切勿購食無論晝夜不准[illegible]道路房屋[illegible]此次布告之後倘再有違犯情事定行拘[illegible]一再剴切曉諭[illegible]生命起見務仰一律遵照毋違切切此佈

南市第一區一分駐所王署員現因所轄境內疫氣瀰延該地方居戶違抗禁令[illegible]是以因日午後[illegible]數名[illegible]各處[illegible]有無[illegible]一經查見責令挑夫立即掃除潔淨並令清道員將各挑夫勤惰查核報告倘有疲玩情事定行立時斥除

設立推銷華茶之機關

江蘇省長近令上海等縣知事略謂前准本部咨以參議員吳宗濂前以美國實行禁酒華茶可望銷路提出振興茶業建議改良製造並在海外籌設售茶機關推廣銷路咨請轉飭商會及茶業[illegible]等情茲本政府核准施行合再令仰各該縣知事即便轉知商會及茶商遵照並將辦理情形具報以便轉咨云

蘇省契稅考成之辦法

上海縣公署昨奉財政廳訓令云案准於八年七月念四日本財政部[illegible]號咨開本部呈酌擬蘇省暫行契稅考成辦法開摺呈請[illegible]示由奉令呈悉查該省八年分各縣契稅比額計全年共列銀元七十七萬五千八百七十九元既擬呈稱依據民國五六七三年分收數通扯計酌中定此應准作爲暫行試辦至所擬各縣契稅考成條例本部詳加復核亦屬妥協仰即通令所屬一體遵照辦理附件存又先於七月七日奉省長第一一六一七號指令前由本廳呈及摺表均悉仰候財政部查核令遵錄報摺表均存此令各等因奉此查此案前經本廳酌擬分呈並電知在案茲奉前因除呈報外合抄比額原呈令發遵照辦理務令收數有盈無絀並遵前電將收存稅款照章按月報解切切此令附錄原呈　竊查比較一項乃爲考核徵收官之成績促進稅收之發展關係至重本廳迭辦他省契稅收數係由不動產移轉而來人民之旺衰當視民間經濟之盈虛買典產業之多寡爲衡與田賦稅額自非各商流行無關其情形不同援例計考實多窒礙第獎懲無方亦不足以策進行而資激勸再四思維擬請量予變通每按一年考核一次依據民國五六七三年分收數通扯勻計酌中定比較以七十七萬五千八百七十九元爲

工界志成會開會紀要

[illegible]云云

昨日（三號）午後浦東工界志成會開第八次全體大會到會會員張純生孫維庠袁盛生[illegible]鳴盛[illegible]士允鍾長發陳鳴[illegible]之宇仁山[illegible]胡友發[illegible]夏生宇寶璋朱錫發[illegible]九雲[illegible]應傳[illegible]徐元龍等八十七人午後三時[illegible]首由主席[illegible]報告（一）籌備[illegible]數目（三）公民黃一民函請本會揭發某某等[illegible]通報告畢相繼提議事件列後（一）陳財[illegible]提議本會新到之布機本範圍開大會[illegible]房屋難以容納[illegible]決定以會所之後大井上建棚[illegible]下架地[illegible]（二）[illegible]仍如前議以[illegible]法布著手[illegible]改良[illegible]進行[illegible]工者以圖社會發達而後已（三）上[illegible]到會提議本會宗旨以提倡國貨振興工業[illegible]其他非此一般利用團體名義可比當時警告[illegible]並未與他會聯合亦無派人往[illegible]者[illegible]組（四）[illegible]員陳小軒發請伊店（即陳永昌[illegible]）以[illegible]輪商標求本會認可經衆議決准如所請（五）一致議決嗣後無名函件一概不生效力議畢散會

菸酒聯合會開會紀事

中國煙酒聯合會昨開星期常會首由主席陳良玉報告接徽州[illegible]商會農會商團行政會議財產處教育會勸學所暨所屬地四百餘村公電內稱該處公賣分棧[illegible]省局將公賣收歸官辦以致四百餘村一致停辦停賣煙酒各商因而歇業請分電京省一致力爭非達到目的不止云云當將原電宣布衆推舉提議公賣重徵兩業困苦已甚今復擬將改商辦爲官辦[illegible]商業疊經[illegible]自應不分畛域據情公呈京省仍照前案將支棧交由商人自辦以順輿情衆皆贊成通過次合肝仁報告接河南商界煙酒商來函擬在該處組織分會索取會章以資依據公決即日將分會簡章寄交該縣商會轉給以昭鄭重次討論儲金用度及存放機關擬推舉起草此事應先徵集意見俟開大會時再行表決衆皆同意乃搖鈴散會

浦東紗廠之開會

創辦浦東紗廠發起人曹永濤等於前日接到農商部本年七月二十五日第九五五七號第二次批示當即邀同宋偉三錢貴三羅煥章張樂君等二十餘人在一品香設筵開會商量進行并議購機等事其京部呈文由係顧馨一王一亭二人領首云

冠蓋往來錄

長江上游總司令吳光新氏於上月間因磋商重要事件由京南下抵滬後曾經赴杭晉謁楊善德督軍（或云疏通副座問題）事竣回滬（已誌前報）茲悉吳氏在滬接洽完畢於二日乘滬甯路局之十一時晚車特掛頭等花車赴甯聞即渡江換乘津浦車北上覆命矣

商內務次長于寶軒氏日前由京南來到滬兩旬對於和議後之作非正式之磋商業已事畢於（二日）乘滬甯路局之頭等晚車赴甯聞于氏在甯稍作勾留擬即回京云

南京警察廳長王桂林昨二日由甯南點二十五分特別快車來滬於是日晚九時抵埠寓一品香

浙江道返敵偽辦事處科員許震寰昨由杭乘夜車於是日夜十一點四十五分到滬

上海交通銀行行長陶蘭泉於昨二日晨由滬乘七點五十五分特別快車往甯

英軍由海參崴回國

英政府爲運英兵與坎拿大兵自海參崴回國計華已指定蒙推葛耳與日后二號船代裝祇一次可畢事蒙[illegible]決定十七日由上海北上[illegible]定二十三日啓程[illegible]二等艙位一段論英政府定去云

甯紹公司股東聯合會紀事

甯紹公司股東聯合會昨在甯波同鄉會事務所開全體大會到者百餘人公推方椒伯君爲臨時議長當由方君報告開會宗旨略謂本公司股東會將屆爲此特開大會對於公司各事應行從長討論其開會秩序如下（一）搖鈴開會（二）推舉臨時主席（三）主席報告開會宗旨（四）討論七月十五日股東會之主張（五）討論股東會各議案（六）結合股東之進行辦法（七）搖鈴散會經衆逐項研究決定辦法多件至散會已鐘鳴六下詳情續聞

務本女校校長之易人

務本女子中學自[illegible]創立已近七載校長曾公治頃因事辭職由地方紳士公推[illegible]女士爲校長已於月初接任親事各職教員並已分別函聘且於九月一日開學除於本月十五日起招收中學四三二一年級插班一年級高等小學校一年級全科補修科全班女士爲該校創辦人吳懷久先生女媳畢業本校師範科服務多年旋復畢業南通師範學校校長南通女學校及南通師範教員省立第二師範及南通女學教職員經驗宏富學識優良對於該校尤具熱心將爲該校前途發展並聞張校長復請地方紳士名宿爲校董事以資合力進行以維持先生創烈於不朽云

學校消息彙誌

七浦路恆豐里明州旅滬公學代理校長馮明權君與前校長李文瀾君商定茲聘教員注重國民科適用教科並添英文教員夜辦夜校以便就近工商各界輕休業餘閑得學習英文算學及社會生活必要智識聞定校定於陽八月十五號開學[illegible]日校定八月五號即七月初十日舉行秋季始業前有教育界知名之士演說今後國民教育之重要並聞是日徵收學費國民科四元高小六元尚有餘額可速報名插班六歲提班七歲上課聞該校學費之廉亦含有義務性質使一班貧寒子弟不致流入私塾貽誤終身故願鄰近各商生家屬歡迎云

英華學生分會義務學校假七浦路[illegible]明州公學校址於上月三十號正式開課以來每日無多學生已共三十餘人第一教室坐位已滿刻正添辦第二教室收納定額六十人爲度功課大半由教員選編適用國民科平民教育每日上課時先向國旗行三鞠躬禮唱新編義務學校校歌散課亦如之禮畢教員必施行通俗演講一刻鐘以資提倡愛國思想上修身時多講課堂規則及對於家庭孝行等事故學生雖多貧寒子弟大半私塾出身而雜亂一室形式亦頗不惡聞該校經辦主持者即馮若明權谷君與詩宋君錦笙諸人云

專科師範學校自黃家闕路校舍竣工後該校主事吳夢非劉質平豐子顗等從事籌備不遺餘力聞該校圖畫音樂手工三科均擬設特別教室仿用最新式之裝置全校均以美感的設施爲基礎期爲吾國實施美感教育之模範云

武術傳習所舉行休業禮

江蘇省教育會國技研究會附設暑期武術傳習所於昨日上午十時舉行休業禮首由所長唐蔚芝演說略謂我國武術合於人類天性的活動近日游戲體育如日之升然以武術相較遊戲中跑跳擲擊諸動作武術無不有之是武術含有教育價值明證也且遊戲所佔之面積至大若一中學設備完全須地數十畝武術則數畝之地已足故居今日而言教育經費如是困窮提倡武術實足以代遊戲也次體技主任張君啓明演說略謂武術所以不能發達之原因半由於門戶之見太深半由於道德之不講來者非化除後者非砥礪決不能使固有之國學得發揚一日也次拳術主任劉笑君演說大致謂我國人練習武術最足應響身心體力强則智力充自能富進取思想而不甘退縮據生理學家言不道德之事大半發現於身體衰弱之人是武術之有

滬濱 英文專門學校　第八年第十六學期招生　明招日夜新生

本學校開辦八載成績卓著茲逢第十六學期招生爰特循例登報通告凡有志高等英文者請至英界新閘路醬園弄張家弄內本校報名可也函索新訂中西章程附郵三分當即寄奉再本校設有初習班凡未曾讀過英文者得入此班開學期七月初十日此佈　校長徐雲芝謹啓

人和產科學院添招新生

本學院以完全產科學術造就專門女醫爲宗旨現特擴充宿舍添招新生[illegible]◎資格國文通順者◎學費全年八十元[illegible]◎開學期陽歷八月[illegible]即陰曆七月初[illegible]日◎報名上海西藏路仁和里口人和醫院　院長張[illegible]啓

上海東吳大學法律科招生

本校法律專科課程三年畢業茲定秋季學年開始在陽歷九月十一日先期二日招考新生其入學資格及課目各項均載明章程有志向學者可到本校接洽章程函索即寄此布　崑山路二十號　本科教務長蘭金白

清心

本校定陽歷九月四日開課九月二日上午九時招考通常生再本校今歲爲第六十週學年故擬擴充中學部學額特添中學一年級乙班凡持有本校承認之高小文憑者均可插入此班並定於陽歷八月二十七日上午九時舉行特別考試取再優等十名爲減費生年減學費洋十元章程函索面取均可報名費洋一元隨時可報上海大南門外陸家浜北桑園　清心女學校啓

民生女學招考

考期◎自八月一日起隨到隨考◎插班生三十八名免費生十八名義務生四十人◎程度◎美術專修科高初兩等幼稚班◎學費◎專科每年十二元高小八元初等六元幼稚五元◎書籍學費俱免◎章程◎函索即寄詳章附郵三分◎投址◎貝勒路　校董徐謙楊德鈞項松茂等校長胡耀吟同啓

蘇州慧靈女子中學招生

（學級）中學高初小學幼稚（學費）每學期幼稚一元初等六元高小及中學十二元全膳十七八元學琴五元鋼琴十元練費在內（報名）本校隨帶証金兩元（考期）陽歷九月八號（開學）九月九號（校址）前門在將軍廟前吳義莊對門後門在謝衙前浸會堂對門　代理校長卞力圖啟

關於道德教育也至鉅次李角主任程瓞陽及會員黃漱之顧昌言楊寓魏子銘郭君美等相繼演說並對於武備之呼唱程序有所研究末發給證書散會

●恒大紗廠之進行

浦東楊思橋地方近有滬紳程湘遙君抒齋等招股建造廠房倡設恒大紗廠所有機器等件已向美商慎昌洋行訂購議定於六個月內運滬定銀業於前日照付雙方簽立合同約計明年陰歷二月間即可開幕出紗云

●碾米公所籌欵贖路

上海機器碾米公所爲贖路儲金一事已於上屆常會提議全體贊同擬由各廠家自行籌認額數多寡聽其自便如集有成數再於下屆常會報告公所俟總數收齊存交公所儲銀行俟設有相當機會再開大會昨日(初八日)常會仍在總商會三層樓上舉行董事張樂君錢貴三許議員蔣敬文朱安生鍾華林曾影笔暨同業到者十餘家三時搖鈴開會由張董主席宣布開會宗旨并將贖路儲金一事前屆曾期已經表決惟今日人數全體未齊應由到會者先自簽字認定乃有鎮昌廠全體同事認一百四十額源昌廠同人一百額又臺崟于個人獨認二十額永大昌同人五十二額益盛廠同人六十額振興穗同人一百六十額恒德廠同人四十額總計五百七十二額其餘各廠俟下次開會再行籌認又議恒豐山米廠現已停歇所有公所司月一職照章由次多數推補經公衆議決以永大昌遞補聽於九月份輪值議畢散會已六時矣

●銀爐業開臨時會

本埠銀爐業正副會長姚鴻生錢虎臣二君爲膠濟路權事於昨日下午四時在美租界東唐家弄聚寶里銀爐公會內開臨時大會集議其事到會各會員對於此事皆非常憤恨特發起同業儲金團此項之儲金以備政府贖回路權之用以存國家一線之命脈倘如政府能得圓滿解決現所儲之金亦不退還將來整辦實業作爲資本其額數不日行將發表繼又提議內場公餘休息所現值銀根奇緊各外國銀行時有大宗現銀運申經吾業鎔爐貫紋際此天時炎熱內場爐司一經工畢暑氣過人無從安眠非開辦休息所不足以重衛生經衆議決即擬開辦議畢散會已五時餘矣

●通明薑粉公司之出品

浙江通明薑粉公司以新發明用機器將薑製粉業已出品并設分銷處於滬南十六鋪合興里現此項出品樣包寄出後頗受東三省京津等處歡迎爭購故該處昨將樣分送滬上各機關商號等試用云

●捕房檢查可疑之行人

邇來公共租界內搶劫之事迭有發現且皆有身携利器作示威舉動幸致倖逃法網茲悉英美總巡麥高雲君以若不嚴行防範殊無以維持治安尤恐盜風益熾故特通諭所屬各捕房捕頭轉飭中西探捕於每日起對於捕拿盜巡緝奸宄不得稍有疏懈並准許如遇形跡可疑之人可以隨時搜檢其身畔有無藏匿危險物品庶足以寒匪膽而靖地方云

●今日公廨停訊瑣案

今日(西號禮拜一)爲本埠各國銀行休息之期英洋公共機關咸皆停辦公務以示一律新公共會審公堂亦經關讞員函將前因咨送輪應到堂之英副領事卓包兩君查照外幷飭知代理檢察西員史賓塞君轉諭各捕房停解瑣案一天暨國書辦事人員一體遵照

●保利和案証赴湘

本埠洋商大東公司與湘省保利和互控一案現湘省高廳准本埠公廨文移訂期傳訊昨有案中要証二人起程往湘矣

●查拿青幫黨之匪徒

淞滬警察廳訪聞近有匪徒聚集首領二十五人混名青幫黨以五人爲一股共分五股每日在邑廟桂花廳爲茶會各自分投調查華界方面如有建造房屋之工作場若輩即往詐詐稍不遂意甚至以鐵斧行凶縱令羽黨強取料物因惡不堪茲據水木工人稟求查究以安工業等情故已分飭各警區一體查拿究辦矣

●毛骨棧勒令遷移

閘北市經董錢貴三君因長安路福新麵粉廠後面及烏鎮路旁洪吉里後各空地上任人傾倒汙穢不堪曾函請四區張署長取締禁止前日淞滬警廳徐廳長特派督察員至四五兩區境內實地調查令得該空地垃圾堆積便溺滿地行人經過幾無涉足之處又新民路陸家莊後一百間地方有一毛骨棧房棧內存貯皮毛油骨臭惡之氣直冲戶外此處爲往來滬寗車站必由之路交通甚繁最易醞釀疫癘當即據情詳覆廳長請即令飭該管各署所認眞整頓空地上逐日責成清道夫役掃除潔淨毛骨棧勒限剋日遷往鄉僻之所以重公衆衛生云

●德女侮辱俄女之罰鍰

德國女子(薩奇)即賽昌(譯音)被僑居閘北(華界)之俄國女子海秋伽特(譯音)在公共公廨刑事科控稱本年六月八號在閘北地方口出污言侮辱違犯刑律等情一案由廨傳訊因被告臨訊不到本判改出拘票於前日經刑事科九十四號西探頭目(譯音)往將薩奇迎至公堂經俄副領事俄君會同裴襄讞升座第一公堂會審原告海秋伽特投訴被告侮辱情形請究詰之薩奇供詞推諉並稱前次由公堂傳訊因事羈身不克投質當即由告檢察處聲明等詞中西官得供會商之下以供詞確鑿着將薩奇罰洋二十五元充公以儆

●婦人因病倒地

昨晨十時許有年約四旬左右之婦人某氏手携菜籃至受附近路小菜場購買菜蔬時忽然中風倒地一時見者疑爲疫症互相施救無效止擬鳴捕送請時疫醫院療治適爲隣媼所見遂倩人扶拽上車送回其家以資延醫診治云

來件

▲誌謝 昨承五馬路道南泰藥號贈紅靈救濟藥水兩打當代分送以揚仁風

查得口商由蕪湖買糧食運申如米麥雜豆菜子等爲數甚鉅每日必數千担以上轉運至大連而至某國故蕪湖出口貨價之且過於漢口之入口貨價長江兩口岸一出一入不可相携並論也該處商人之愛國心等於曹陸章上海方面進口某貨以上星期論因到船不多價額大減每日平均十二萬餘兩較前星期每日減少七萬兩所到之貨疋頭以絨布爲最白斜布白漂布次之神羅緞等又次之白糖火柴紙煙源較大紡績其之多無日無之茲將上星期價額列左

色布	二十九萬四千六百零八兩
東煤	十萬五千八百十兩
五金	二萬一千七百四十七兩
棉紗	四萬五千零七十七兩
白糖	十二萬四千八百九十四兩
香烟紙料	一萬六千六百四兩四兩
包紙	一萬三千五百八十二兩
紡績具	二萬四千一百五十七兩
電具玻璃磁器	一萬六千七百五十九兩
車具橡皮	五千六百三十一兩
火柴燐灰	三萬三千零二十八兩
粉袋毛紙	一萬七千二百三十五兩
顏料漂粉藥材	八千五百六十五兩
雜物	一萬六千五百二十八兩

自七月二十日至八月二日共計七十三萬四千二百六十五兩 每日平均十二萬二千三百七十七兩

小說

決鬭會(三)(續鑽石) 天笑 小青 同譯

而吾一聞其計奸詭洞燭頗歎其蓄意之奇險顧以好奇心勝即亦容忍不發迨及拈鬮假使鄙得敗著則吾或直發毛烈生覆變易初計不意吾其鋒於是遂決意嘗試竊思更觀其變蓋此事於吾本無甚危險且以毛烈生詐術弄人吾至不平故亦欲彼轉墜吾玄因此之故吾潛往新蘇格蘭警署詢以有無毛烈生其人留名於罪徒錄中既不可得復摹其狀貌語之始悉彼人固此道中之斵輪老手惟姓名僭改乃無人察其隱僞已而吾躬試其計一一如法泡製及事成毛烈生果候於車站不出吾料吾即以鑽石之空匣納彼囊中此時彼啓匣空空自己悟愚人自愚反入他人之彀自愧失計實則彼此次失敗猶爲不幸之幸因吾以保全本會名譽故舍之弗究非然者彼縱狡猾寧能逃目吾掌握中耶語甫畢衆人之掌聲雷動益以權呼莫不稱葛雷柏神智超邁尤有多人趨前與葛雷柏握手似表其欽佩之誠葛雷柏樂甚則亦張口權笑且鞠躬向會衆答禮俄復舉一手高呼曰更有一語幸諸君靜聽彼僉壬之眞名爲何吾諒未宣言意諸君必病吾疏漏今吾當引述一事藉以補過昨吾於鑽石之空匣中留置一箋箋中但寥寥三語彼啓匣必能一覽瞭然其語曰(麥歇馬狄那君此次失著矣再圖相見)

時評 三

◎推銷華茶機關 (太素)

我國實業比來多爲內爭二字所誤當歐戰期內本爲發展之良好時機以內爭故致令大好時期匆匆忽過今乃稍有覺悟於是有推銷華茶機關之設立吾謂今之所宜致力者豈僅茶之一項而已凡爲大宗出口之貨皆應設法經營絕不宜稍存軒輕於其間也

萬國英文專門學校 第八年第十六學期招日夜新生

本學校開辦八載成績卓著茲逢第十六學期招生爰特將開學日期登報通告凡有志高等英文者請至英界新閘路管盧弄張振新醬園西隔壁弄內本校報名可也函索章程附郵三分當即寄奉再本校設有初習班凡未曾讀過英文者得入此班開學期七月初十日此佈 校長徐 謹啓

人和產科學院添招新生

本學院以完全產科學術造就專門女醫爲宗旨現特擴充宿舍添招新生十名◎資格國文通順者◎學科體學生理學看護法產科學接生法產科學兒科學英文英語◎學業二年◎膳宿費全年八十元學費六十元◎開學陽曆八月念九號陰曆七月初五日隨到隨考◎詳章函索附郵一分即寄◎院址上海霞飛路仁和里口人和醫院 院長張湘紋啓

上海東吳大學法律科招生

本校法律專科課程三年畢業茲定秋季學年開始在陽歷九月十一日先期二日招考新生其入學資格及課目各項均載明章程有志向學者可到校接洽章程函索即寄此布 上海崑山路二十號 本科教務長蘭金白 啓

清心民生女學招考

本校定陽歷九月四日開課九月三日上午九時招考通常生再本校今歲爲第六十週學年故擬擴充中學部學額特添中學一年級乙班凡持有本校承認之高小文憑者均可插入此班並定於陽歷八月二十七日上午九時舉行特別考試取再優等十名爲減費生年減學費洋十元章程函索面取均可報名費洋一元隨時可報上海大南門外陸家浜北桑園西清心實業學校白

蘇州慧靈女子中學招生

考期●自八月一日起隨到隨考●程度●美術專修科高初兩等幼稚班●學費●專科每半年十二元高等八元初等六元幼稚五元●補班生三十人免費生十人義務生四十人書籍學費俱免●章程●簡章函索即寄詳章附郵二分●校址●貝勒路 校董徐謙錫鈞賴松茂等 校長胡綏齡 同啓

(學級)中學高初小學幼稚(學費)每學期幼稚一元初等六元高小及中學十二元全膳十七元駐中膳八元學風琴五元鋼琴十元雜費在內(報名)本校隨帶証金兩元(考期)陽歷九月八號(開學)九月九號(校址)前門在蔣廟前吳趨莊對門後門在謝衙前浸會堂對門 代理校長卞力回啓

三炮台香烟

照通常價目

每兩聽售洋

一元

在英國大烟廠製造

駐華英美烟公司

有限英國公司

只有翠鳥牌空盒十隻 可換翠鳥牌香烟一包 或念隻可換新世界游券一張

請至甯波路S第一百九十一號或南京路浙江路口本公司贈品兌換所照兌可也

駐華英美烟公司總理 有限英國公司

小時報 附錄 餘興

第九百五十九號

小言

◉客曰 (S)

客曰肥則白瘦則黑我曰鶴瘦何潔白乃爾豕肥何黝黑乃爾客無以答 客又曰實則有濟虛則無成我曰中心虛者非凌霄之竹邪中心實者非墮溷之石邪客又無以答

國內無線電

◎財部迭日會議本年度預算案決定兩條甲推行五項雜稅以增收入乙裁撤一切駢拇機關以減支出部人謂該部添了五路財神又將六指兒割去大有長家的風味（3）（說邪）（北京無線電）

◎老旦楊華亭此次由滬來京係屬邀角現與劉鴻昇楊小樓正在商榷之際（3）（說邪）（北京無線電）

◎今日此間河湖大漲北門外瘦西湖水高出八尺畫舫可二十艘並行（3）（哀世）（揚州無線電）

特約馬路電

◎坤伶筱桂紅每至日暮在寓憑欄四顧下繫有鸚鵡一隻宛若一幅新美人圖（3）（揚塵）（大沽路三德里專電）

◎拆白黨邇來流行手攜婦女所用之銀鏈皮夾余昨在大世界見者竟二十餘人所攜稀稀不一（3）（警世人）（愛多亞路專電）

國外小新聞

●英國所廢之紙

▲一星期六千噸　（○）

今又有調查英國之廢紙在一九一四年時一星期中可集一千噸乃去年已加重六千噸實屬可惜按紙漿一噸需大樹八株造成苟能設法不廢紙即是保全大樹依此計算一年廢紙十五萬噸即等於廢樹一百二十萬枝也（3）

●世界最毒之水

▲一滴致命　（○）

美國陸軍部於戰未停時曾令李威士造一種毒水以對待德人製法極秘密今部中留一小瓶作紀念該水一滴著人手即毒攻入心臟立死云（3）

●飛行機之大冒險家

▲由下機躍登上機　（恣）

兩飛行機競駛空中人由上機躍至下機美國冒險家已屢試之矣近有哇拉克來亞少尉於六月中旬在美國阿托倫克市駕飛機至二千五百英尺之高處試演由下機躍至上機之法法於上機垂一繩梯少尉立於下機之翼面俟上機過繩梯將近身即一躍而登如猱升木轉瞬登上機矣當時觀者萬人莫不爲之心驚膽戰云（3）

●照相界之新發明

▲我國照相家盍一試之　（蕓）

近日照相術之進步雖遠非昔日可比然身後佈景要難逼真蓋背後光線黑暗真景斷無此景象也近有德國某照相家發明一法於布景畫之背後用一擋大鏡將光直射畫上此光於所照之人因全然無涉故照出時像既清晰背景風景逼真非常美麗云（3）

國內小新聞

●漢口學生會消息

▲組織國貨公司　（玉鯨）

漢口學生聯合會自成立以來各會員皆熱心異常服務社會尤能不辭勞瘁凡國熱忱殊可欽佩近悉該會因提倡國貨起見特發起一國貨公司所有經費由各生籌集現已漸有眉目大約可望成立云（3）

凡爾登公園所放之汽球

●司法官考試趣聞

▲考與烤有無區別　（林屋）

本屆司法甄錄試地點設京鄂蘇三處京鄂如何狀況既不及知而吾蘇之種種趣聞以記者之居閭較邇爲可以不紀 合江浙皖三省應考者共千三百人因不及格而被擯者約五百餘人其原因有未經部認之學校畢業者有充承審員未滿三年者有因文憑上之名字已變更而未有更名証者或至不一此千三百人外更有順便游覽携眷同來者又因親友關係代作鄉導送考到蘇者統計在二千人以上於是高等廳附近之旅館飯店莫不利市三倍 旅館飯店而外首推書坊一般投機書賈更於道前街臨時賃屋擺如康慎坊等之司法金鍼法學研究社之考試金丹市鄉報之撤回領事裁判權等尤極風行 考場在第二中學地近王廢基乘楊夾道至極滴幽而監試者誠恐各生地僻難尋特油印手指自高等廳起迄考場止沿路均有貼出其實此舉頭腦實覺尙無須乎此也 三十日黎明六時進場之佈告既發出則試問應考者於二十九日夜間尙能如吾人之安然以睡乎聞諸某旅館機房謂是夜唔唔之聲直鬧至天明出門方息 場內外設有崗位考生至頭門受搜檢訖各以頭卷匣領卷子一內中坐位分十六牌其第一二牌均多至五六十人最少爲十六牌僅十四人 題則由司法部以一等官電於二十九夜半發出蓋恐監試者有所洩漏幸也電線未斷否則聚此七八百人於一室眼巴巴的等着即不疫死亦當悶煞 第七牌有一揚州考生搆思良久忽廻顧後牌之杭州人某曰老人家你可知我國此番和議席次究竟是三十七座抑四十座該杭人低聲答曰這事與本問題不涉的其人仍不解此欲再問監試者怒之以目其人嗒焉如喪 有一癮君子恐臨場露其烟霞癖因預購魁靈丸一包用剪子剪小後裝入紅靈丹瓶內卒被朦混過去 又有一皖北人預將京師法律學堂筆記密錄數節縫諸草帽邊中仍爲監察員搜出 又有人暫見一國文題闢頭第一句「嗚呼巴爾幹之風雲大矣哉」此公不知何許人凡作凡搖其身則其心中之得意蓋遠了得 憶聞此次各生出場後有自問難題太遠必不錄取於當晚動身者有之更有以此次試卷須郵寄法部定去取然後再考二場因而暫作歸計者亦有之故昨晚道前街一帶旅館已不若前昨之擁擠矣而記者之考場趣聞亦不得不隨之閉幕（1）

●樂清文廟擇日修葺

▲爲釐正典祀起見　（節毫）

浙江樂清縣文廟爲該處一古蹟春秋兩季舉行祀典歷然年久失修所有殿廡房屋大都傾敧該處士民曾建議修理而苦無經費迄未實行茲唐知事因得重典祀起見特具呈財政廳請撥款修葺聞已得財廳同意從此崇樓傑閣不難恢復舊觀矣（3）

●女子組織愛國戒酒團

▲與社康反對　（耕月）

蘇垣宮巷中耶穌教堂女教友十餘人因知美國政府實行禁絕全國酒害誠恐酒商運至中華營業影響吾國伊於何底有鑒於斯特行組織女子愛國戒酒團各慨捐資運購各種酒類之害分贈各界分頭演講種種酒害現該團積極進行誠可謂熱心矣（3）

●錫箔銷數之暢旺

▲中元節關係　（朵芝軒主）

錫箔公所司事某君昨爲余云現以中元節近各莊俱紛紛進貨其存貨三百餘箱此一星期中已完全銷罄計其代價約得三萬數千金余謂以此鉅款付之灰燼未免可惜不如移作救國儲金之爲愈也（3）

●無錫學生聯合會近況

▲組織化裝演講團　▲編輯朝鮮亡國史　（鉞）

無錫旅外學生聯合會因普通演講不足以啓發全社會人民之智識特組織一化裝演講團仿文明新劇辦法分赴城鄉開演已由程文杰楊亦范二君赴常州租借佈景衣服矣 又以朝鮮亡國之慘狀足爲吾人之殷鑒故已着手編輯朝鮮亡國史將分送各界以資警惕殊可欽也（3）

●茶房冒充檢查員

▲未免胆大　（耕月）

蘇垣有尤某者素有嗜好昨日携帶烟具假閶門外某旅館十號房間過癮一榻橫陳吞雲吐霧事畢忽出門適該旅社茶房心存不良將尤烟具一大盒竊去迨尤返來查詢該茶房偽稱係檢查員搜去而尤不信暗中密察不料該茶房復串通數人至十號房間冒充查員指烟具爲証定欲扭去當爲茶房徉作調人解

致富捷徑

投資入萬國儲蓄會者每月有獨得兩千元之希望 是月還……之多希望之大斷非他家可比 本月十五號開標 共發獎洋二萬四千餘元 頭二三四五各大獎均有匯會可得其餘得獎者且有八百…… 此利益者速至洋涇浜五號取閱詳章外埠函索即寄

上海萬國儲蓄會

危哉時疫

……急救時疫……防疫香水……服法……

上海五洲大藥房啓

消夏妙品

滿銀三元照碼對折 中秋截止時機勿失 另印書目承索即奉

說部叢書初集　說部叢書二集　說部叢書三集　林譯小說 九十七冊　舊小說　新小說　小本小說　說林 已出十四集　秦漢演義　前漢演義　清代演義 二元四角

商務印書館發行

服此痔藥可包奏効

上海蔡氏經香發行所

上海交通路交通圖書館贈送愛國扇及各種五彩畫屏

最新各種出版書籍特價大贈品一月爲限

注意 ◎贈例如下

暑假期內大贈品美贈品二十種良好機會切勿錯過

▲書名▼　▲定價▼　▲特價▼

中華六法大全　新刑律　四六家書　……

致富捷徑

投資入萬國儲蓄會者每月有獨得兩千元之希望 是月頭二三四五各大獎均有四會可得其餘得獎者且有八百 本月十五號開標 共發獎洋二萬四千餘元之多希望之大斷非他家可比 此利益者速至洋涇浜五號取閱詳章外埠函索即寄

上海 萬國儲蓄會 電話三九二九號

本埠小新聞

勸令尤出洋六十元爲壽而尤身畔僅有洋十元復由茶房担保令尤返家取洋五十元了事云(3)

●小兒之怪癖 (宋芝軒主)
▲日食豬胆一枚

南市同益里周姓一子年八歲有怪癖每日晨起必以豬胆一枚生食之然後能進他物否則粒米勺水入口即吐據某西醫云此乃胆經有蟲非某種藥水能殺之然蟲死則兒亦不保誌之以供研究之資料(3)

●昨日拿瑊皇之誕 (〇)
▲春秋四十有八

拿瑊皇海根第七世今年四十八歲昨日之誕因上海拿人極少故無舉動云(3)

花間零話

凝若前在濱江識一妓曰蘇影即樹幟瀋陽之詩妓田素珍也吐屬尚温雅貌亦可人與晤對時出所作七言小詩多清麗可喜臨別且有所贈事聞之寬城舊雨吳君凝若既歸吳君以一截調之詩曰本是平江失意人漫訪蘇小是前身提刀自有牀頭客寄語孫郎莫認眞凝若反步其韻以答之曰去事何勞辨假眞相逢浪說苦吟身簡中秖爲銷愁計撥索聰明局外人(鴨江凝若)

新學理

哲嗣學(續)

獨此一百五十萬人其中闢草萊拓土地掘天然之寶藏以足民食者無幾也損枝藝創機器探無窮之物理以供利用者無幾也而神奇人盡國民完全之本分本公守法樹百世無上之楷模者無幾也蓋聲光化電之學增物質界之文明鼓仁義道德之所包促精神界之進步使我美國岿然獨居於寰球各國之前歸然獨處環球各國之後或推之或挽之造無量幸福於人寰促世界大同之期者更寥寥其無幾也反而言之此一百五十萬人者其中因疾病不能操作者有四五萬人焉盲聾瘋癡居於治療院中苟且偷生者又十萬人焉鰥寡孤獨居救濟院中待人而活者又十萬人焉其他游手好閑者不知千萬人作奸犯科者不知千萬人貧困無聊者不知千萬人又如警察官吏監獄員役醫院看護等終其身專於消極方面從事救濟者更不知千萬人除官吏日役以及辦理慈善事業者外要皆人類之蟊賊而於國家社會毫無裨補者也每一年生育不已必將遺世界之大患今者科學昌明物理之利用無窮而文明之障礙以減一切發明之巧製造之精更不啻開千古未有之奇爲古人所不可料而獨於人羣中之敗類未能去莠存良吾於此有惕焉姑以美國而爲殘疾者犯罪者乞食者共有三十萬人之多救濟經費每年須金[illegible]十萬萬一國如是全球可知瞻念前途曷堪設想今人對於下愚之民大都見慣司空安之若素雖在有心世道者亦未嘗不委之於天而欲爲命運氣數之所遭初非人力所能爭也實則不然人種遞嬗之際賢愚優劣各視其分配如何而天然之定律寄焉謂人未嘗加意反此以謀宗嗣之改良則可謂盡出於天命果非人力所能制勝者則不可也

小說

教育小說 **沈治平** (塔吉)

康莊前橫黃沙透迤碧溪後遶滄波鼓盪其間茅屋數椽搖曳披拂於綠柳叢中而庭階寂寂垣牆荒涼者不堪問者蓋一童子家庭也童子凡三在妹曰阿英在弟曰炳生在兄曰治平一家之內祇此三童而治平主之

童沈姓始不知何許人其父曰[illegible]悲以貴販偕其母李氏來居金谿之富村遂爲金谿人而德悲以貨鬻每出生涯頗不旺李氏賃田數畝力耕以補助家計治平生八歲父以勞瘁致疾死時阿英尚六齡而炳生猶呱呱在抱也

榮屏孑然一榻橫空風吹颯颯沙飛撲人血三童日擁枯澤垂斃一婦人號泣其間見者莫不爲之淚下也久之李氏哀痛稍殺以力耕爲謀生而使治平爲其易者治平年雖幼鋤犂強可任於是母子等雞鳴而起負耜入田阿英與炳生守屋日昃始歸夜復相與紡績後斗轉而寢是以麥飯菜羹不虞枵腹李氏見兒女自能亦稍安之

一日治平入市中道經一小學前見羣兒跳躍嬉戲場中喜極歸來入門呼母曰我亦欲入市中小學讀書李氏悄而愁然曰父在尚可今衣食猶不敷又何從爲汝籌學費耶且吾賴汝耕作吾兒毋得妄想治平曰弟漸長可佐母我尚有父遺銀飾在賃之可矣李氏答曰貨銀飾今歲可供來明歲將奈何治平乃悒悒而去東鄰王姓素豐家也性好慈善鄉人多欽仰之有二子與治平年相若治平偶入田經其門見二童讀書庭中朗朗盈耳心樂之乃袖鋤躑躅坐檻上聽之既而入內與童附耳立目灼灼注書中不稍瞬童顧[illegible]汝亦識字耶苟不速入田汝母知之將打汝治平不之顧[illegible]其書曰汝肯教我數字我明日來否讀也童怒揮之使去王立階下望見之呼曰來治[illegible]汝欲讀書耶曰吾欲讀書請於母母以家貧不許吾實不願永爲農夫也王母在旁聞之曰佳哉兒也顧謂王曰吾家二兒督之殊苦尚惰不肯入學該兒如此苟學定可成也治平去復告王曰該兒願入學我家何不稍助之王曰他日當與乃母言之越數日李氏過其門呼告之乃於是歲送之入學焉

治平本悲敏入校師長多器之放學歸仍佐母操作如常亦漸知孝識母母忽罹疾乃輟學事母求醫市藥日行數十里勿憚也李氏自知不能起請王至曰我寡與先生本非有戚族之誼但先生哀我窮獨往年收兒入學今我行世無日矣後無所倚望先生照拂之兒泉下人終不忘厚恩也數日竟卒

時治平年十二哀毀無異成人人或以幼不可[illegible]但言寄阿英於王氏炳生於王氏治平習商[illegible]日汝苟入學我仍汝助也治平哭謝曰有兄弟妹三人在沈氏尚不絕又何離下爲哉[illegible]現余學亦不可輟但累先生多矣[illegible]自此開始焉(未完)

上海中法實業銀行廣告

董事局局長 白德洛 副局長 廖世功 定期往來儲蓄等存款其利息請至本行面議 [illegible]

中國通商銀行謹白

本銀行係股份有限公司 [illegible]

工部局布告

一現因霍亂盛行仰住戶謹遵衛生處規例傳單若欲得此規例可向衛生處領取
一飲食各規例實分外注意一切食物應格外[illegible]熟者方可入口一切冰凍或冷飲品應忌服茶最善所有新鮮果子更有切開菓物或各種[illegible]
一患霍亂者在靶子路隔離醫院可以接收

西歷一千九百十九年七月三十日 第二六二九號

夏令衛生必讀

衛生新食譜 一冊三角
衛生按摩術 一冊二角
神經病新療法 一冊
不老不死法 一冊
安眠法 一冊
實用篇療法 一冊
最新結婚學 一冊

有正書局發行

危哉時疫

辟疫太極散 霍亂吐瀉藥 痧氣奪命丹 瘟疫預防藥 辟瘟防疫香水 急救時疫藥水 服法

效備載仿單 慈善家

上海五洲大藥房啓

吸大吉牌香煙者注意

廿支大吉牌

凡有夏歷六月份大吉牌香烟每小包內如得唐僧畫片者請于二十日內至上海英大馬路小菜場對面長康里內三百三十八

六月份 唐僧畫片 可得贈品

號本公司總發行所可換贈品其餘畫片亦可換一支請注意之

外埠郵滙亦可

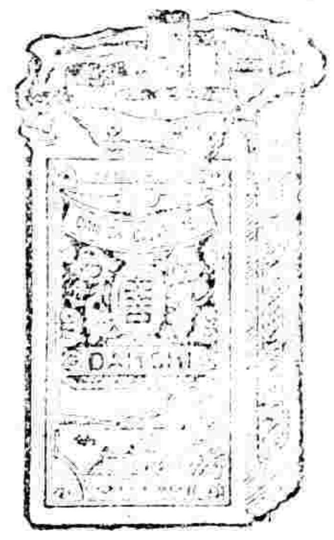

十支大吉牌

百弊叢書 王鈍根先生主任 出版預約有張索寄印樣函即

心身修養仙術秘傳

每週大事記
CURRENT EVENTS WEEKLY

有正書局 印行各種 習字範本

有正書局代製 銅版鋅版

【正義】

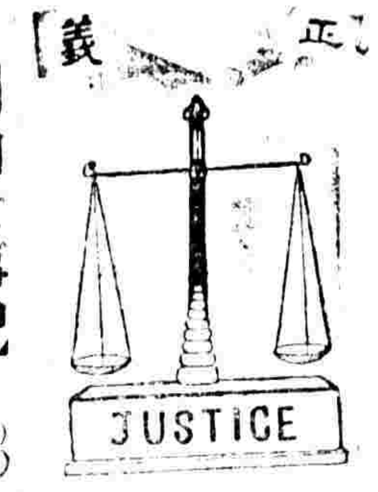

國內大事記 (念四)

對德聲明徵新國會意見

藏番蠢動之京訊

添設華洋上訴機關之外人意見

謀簽奧約之電令

中比邦交之親熱

中日軍私鬬案之波瀾

北京大學學生被捕情形

奧約簽字之日期

寬城子之中日暫時協約

世界大事記 (念四)

我國簽字德約問題

日本兩國侯爵返國

威爾遜總統患病

美人發起貽歐委員會

中東護路問題之近訊

英比接管東斐德地

東京罷工之電訊

國際經濟問題之研究

來因河戍軍問題

日代表對於山東問題之表明

英太子將順道游美

美京發生種族暴動

中國名畫集

有正書局專售

AMERICAN DRUG COMPANY SHANGHAI KOFA

真正原料散拿吐瑾

特別減價兩星期

大瓶二元 小瓶一元一角

和盛首飾號

絲皂之說明

蠶絲為各種纖維之優勝名物即絲皂乃最純美者以示其耐久○質純○價廉○神速○簡便之功用

上海協隆洋行總理

學生欲愛惜光陰必先有守時之表刻刻不誤然後可用今之學生之用價廉物美試之

上海美興公司總理

世界教育新思潮

THE EASTERN TIMES EDUCATIONAL SUPPLEMENT

補血益元

有正書局精印屏聯堂幅

教育小言

今後教育家的奮鬥

（天民）

教育與社會進化

（周越然）

（未完）

爾蘇伯之教育原理

（劉衡如）（續）

Peking Union Medical College

Announcements for the Academic Year 1919-20

The work of the reorganized Peking Union Medical College is divided between two schools: the Medical School, which gives a four years' course in medicine and an additional optional year of special work in the laboratories or hospital, and the Premedical School, which offers a three years' course preparatory to admission to the Medical School. The Premedical School was opened in September 1917. The Medical School will admit its first class on October 1, 1919.

All instruction in both the Medical and the Premedical Schools except courses in Chinese language and literature, is given in the English language.

THE MEDICAL SCHOOL

Requirements for Admission: The minimum requirements for admission to the Medical School are graduation from an approved middle school or its equivalent, and the completion of not less than three years of college work. This must include satisfactory courses in biology, chemistry (including general, analytical, and organic), physics, English Chinese, and at least one other foreign language.

All candidates for admission, except graduates of the Premedical School, must pass satisfactory examinations in the subjects required for admission.

Curriculum: During the year 1919-20 only the subjects included in the first year of the medical course will be offered.

Graduate Courses and Research: Special courses in anatomy, physiology and physiological chemistry will be offered during the year 1919-20 to graduates, in medicine or other qualified persons. Visitors who desire to investigate special problems may be granted the use of the laboratories at the discretion of the Director.

THE PREMEDICAL SCHOOL

Requirements for Admission: Admission is by entrance examination only. To be eligible for the entrance examinations, a candidate must be a graduate of an approved middle school or its equivalent, and must possess a good working knowledge of English, both oral and written.

Curriculum: The Premedical School offers a three-year course in the fundamental subjects which are prerequisite to the study of medicine including mathematics, biology, chemistry, physics, Chinese, English French, and German. Students who complete satisfactorily the work of the Premedical School are admitted to the Medical School without further examination.

Advanced Standing: Admission with advanced standing will be granted to candidates who present suitable credentials showing the completion of one or more years of work of collegiate grade and who pass satisfactory examinations in the subjects for which credit is desired.

Calendar: The first semester opens September 23, 1919, and closes January 30, 1920; the second semester opens February 3, 1920, and closes June 16.

EXAMINATIONS

Examinations for admission to the first year of the Medical School and for admission to the Premedical School will be held at Peking and at Shanghai on June 9 to 13 and August 25 to 29, 1919. In case the number of applicants warrants it, examinations will be held at other centers. Applications for admission and requests for further information should be addressed to

The Dean,
Peking Union Medical College, Peking, China

上海中英大藥房發行

謀得利洋行
新式無喇叭留聲機
軍營全隊樂器
水師馬步鼓號
各國風琴洋琴
大小唱戲機器

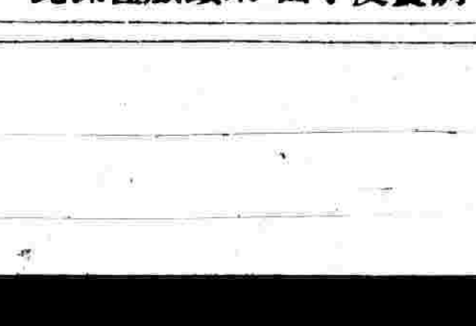

學生必讀
文學津梁　一冊八元
古文四象　四冊八角
文章義法指南　五冊一元
聖歎選古文　六冊一元六角
文字初梳　一冊二角
修詞初步　一冊二角
修詞初步附稿　一冊三角五分
有正書局